

cecate UFU

Centro Colaborador de Apoio ao Transporte Escolar

Esta apresentação foi elaborada pela equipe CECATE UFU



*Sistema Eletrônico de Gestão do Transporte
Escolar*

Sereie

SISTEMA ELETRÔNICO DE TRANSPORTE ESCOLAR - SETE



O que é

Software gratuito de e-governança desenvolvido para **auxiliar o FNDE** e as **Entidades Executoras** na gestão do transporte escolar e apoiar as ações de monitoramento e avaliação empreendidas pelo FNDE (Resolução N.5, 09/04/2024).



Objetivo

Auxiliar os estados e municípios na **gestão do transporte escolar** considerando suas singularidades e proporcionar o fortalecimento da política nacional do transporte escolar.



Características

Sistema **intuitivo** **sem necessidade de contratação de empresa** para instalação e auxílio no uso do SETE.

Motivação para o uso SETE

- Melhora a gestão do transporte escolar nos municípios e nos estados.
- Software com licença gratuita.
- Acesso às políticas públicas de transporte escolar.
- Relatórios com dados do transporte escolar.

Motivação para o uso SETE



Melhora a gestão do transporte escolar nos municípios e nos estados.

- Software com licença gratuita.
- Acesso às políticas públicas de transporte escolar.
- Relatórios com dados do transporte escolar.

Motivação para o uso SETE



Melhora a gestão do transporte escolar nos municípios e nos estados.



Software com licença gratuita.

- Acesso às políticas públicas de transporte escolar.
- Relatórios com dados do transporte escolar.

Motivação para o uso SETE

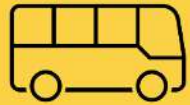

Melhora a gestão do transporte escolar nos municípios e nos estados.



Software com licença gratuita.



Acesso às políticas públicas de transporte escolar.

● Relatórios com dados do transporte escolar.

Motivação para o uso SETE

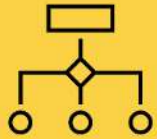

Melhora a **gestão** do transporte escolar nos municípios e nos estados.



Software com licença gratuita.



Acesso às políticas públicas de transporte escolar.



Relatórios com dados do transporte escolar.

Versões do Sistema

Web



Google Chrome,
Mozilla Firefox
Internet Explorer



Desktop



Microsoft Windows.
Mac OS X.
GNU/Linux.

Móvel



IOS
ANDROID

Operacionalização ocorre de forma on-line ou off-line, com **conexão intermitente.**

Dados alterados no DESKTOP (Windows) **refletem** na versão WEB (vice-versa).

Acesso via WEB



<https://www.fnde.gov.br/sete/src/renderer/login-view.html>



SISTEMA ELETRÔNICO DE GESTÃO DO TRANSPORTE ESCOLAR



Para entrar no sistema por favor digite o endereço de e-mail e a senha de seu usuário abaixo.
Caso não tenha cadastro, faça o mesmo na aba [registrar](#).

Entrar com gov.br

Ou acesse com sua credencial abaixo:

E-MAIL:

SENHA:

Lembrar Senha

Entrar no Sistema

Registrar com os dados solicitados

Importante: cadastrar com e-mail institucional.

← LOGIN ? RECUPERAR SENHA R REGISTRAR ← PROXY

Para registrar seu usuário, por favor preencha o formulário abaixo:

! Recomenda-se a utilização do e-mail INSTITUCIONAL para liberação do cadastro o mais rápido possível. ✕

NOME COMPLETO:

CPF:

TELEFONE:

E-MAIL INSTITUCIONAL:

REPETIR E-MAIL:

SENHA:
MÍNIMO DE SEIS CARACTERES

REPETIR SENHA:
MÍNIMO DE SEIS CARACTERES

Selecione abaixo o estado e município em que você atua:

ESTADO OU DISTRITO: ▼
Informe um Estado válido

MUNICÍPIO: ▼

Registrar

Processo do cadastro no SETE

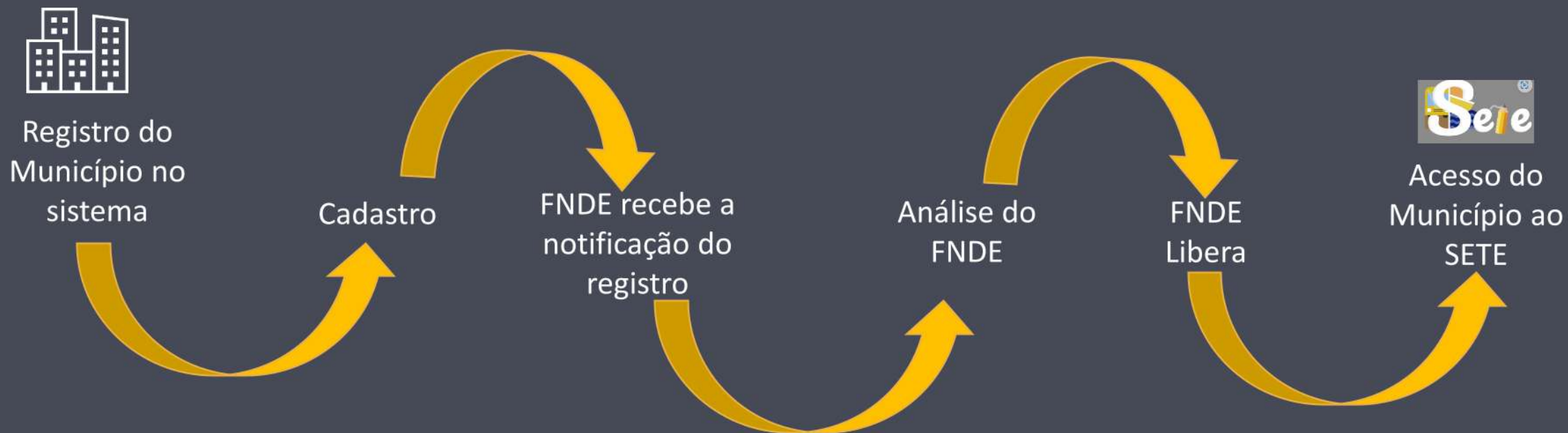

ATALHOS RÁPIDOS

CADASTRAR NOVO ALUNO

PESQUISA DE ALUNOS

RELATÓRIO DE ALUNOS

INFORMAÇÕES GERAIS

Alunos com rota



213 / 213

Escolas atendidas por Rotas



2 / 2

Veículos em funcionamento



24

Veículos em manutenção



1

Quantidade de rotas



2

Quilometragem total



60 km

Quilometragem média das rotas



30 km

Tempo médio das rotas



0 min

Total de usuários habilitados para acesso neste município **4**

- ✓ PARA ALTERAR UM USUÁRIO CLIQUE NO ÍCONE
- ✓ PARA REMOVER UM USUÁRIO CLIQUE NO ÍCONE

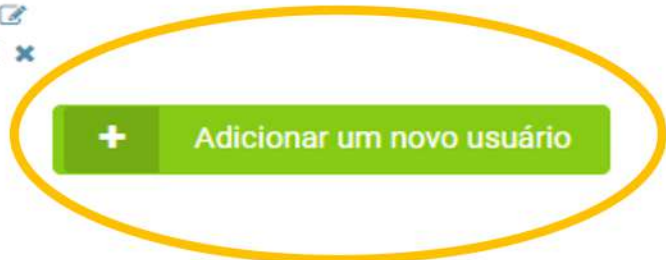

MOSTRAR USUÁRIOS POR PÁGINA

Procurar usuário

NOME	CPF	EMAIL	PAPEL	AÇÕES
Administrador	000.000.000-00	aaaa@gmail.com	ADMIN	
CACS	000.000.000-00	aaaa@gmail.com	LEITOR	
Leonice	000.000.000-00	aaaa@gmail.com	LEITOR	
Yara Rodovalho	000.000.000-00	aaaa@gmail.com	EDITOR	

CADASTRO DE USUÁRIO

NOME COMPLETO:

CPF:

TELEFONE:

E-MAIL:

PAPEL DO USUÁRIO:

- Administrador (realiza qualquer operação)
- Editor (pode ler, inserir, remover e atualizar dados)
- Leitor (apenas visualiza dados)

SENHA:
MÍNIMO DE SEIS CARACTERES

REPETIR SENHA:
MÍNIMO DE SEIS CARACTERES

Registrar

Cancelar

- Administrador
- Meu Perfil
- Outros Usuários
- Sincronizar**
- Sair
- Versão
- INEP CENSO ESCOLAR
- ALUNOS
- ESCOLAS
- MOTORISTAS
- MONITORES
- FROTA
- FORNECEDORES
- PONTOS DE PARADA
- ROTAS
- CUSTO
- NORMAS E RESOLUÇÕES*
- RELATÓRIOS

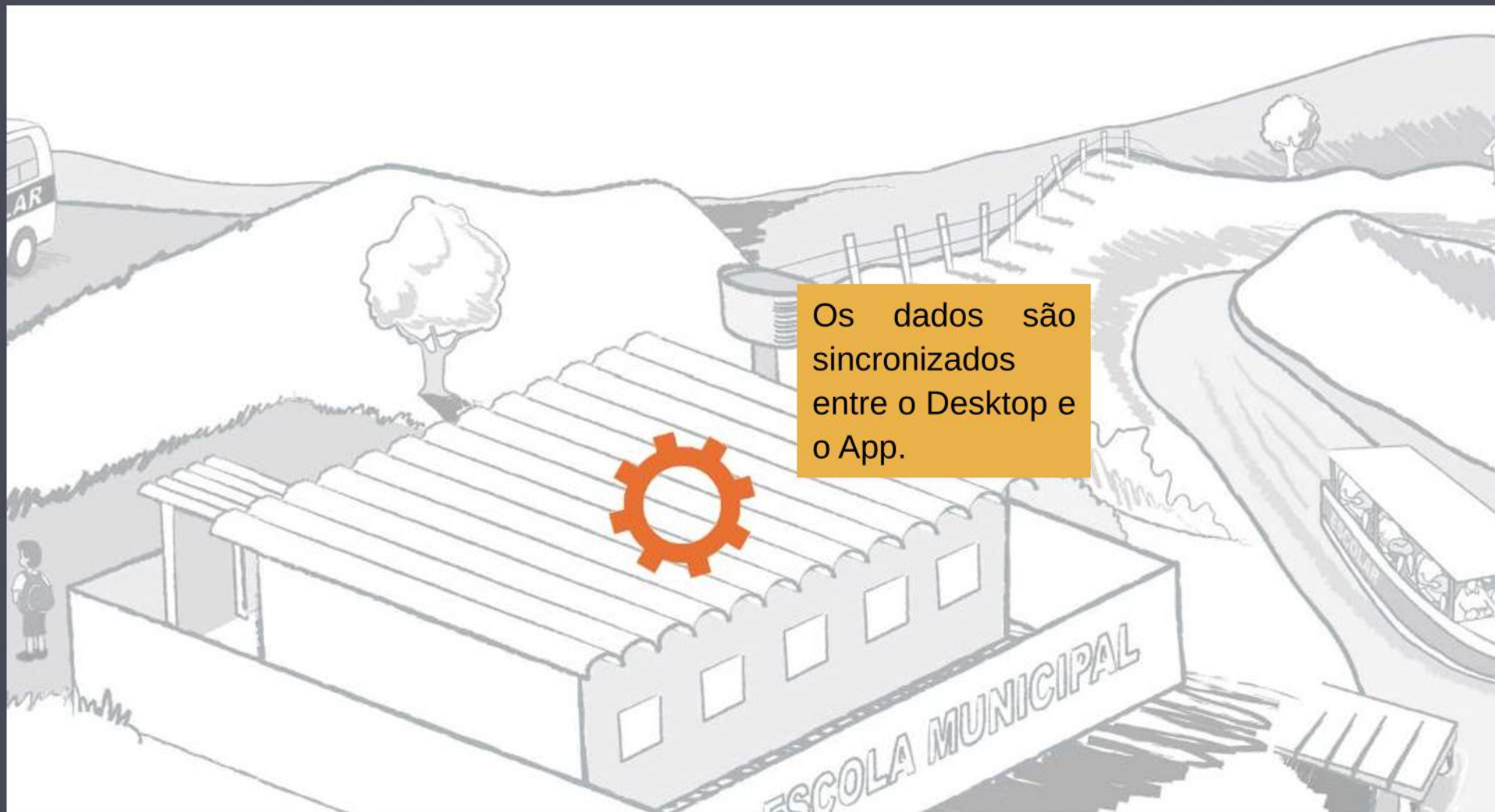



Importar dados do Censo Escolar



Importar dados do Censo Escolar



EDUCACENSO



BASE DE DADOS



IMPORTAR

PARA IMPORTAR A BASE DE DADOS DO CENSO ESCOLAR DO INEP. PARA ISSO, SIGA AS SEGUINTE

1

Entre no sistema

Entre no sistema at
<http://censosbasico.inep.gov.br>

2

Navegue até a opção

Após a autenticação, clique em "Importar" no menu **MATRÍCULA**

Migração

Exportação

Panorama de e

Identificaç

Enviar Arquivo

Panorama de envios



Erros no Sistema de Importação

As mudanças de política de privacidade de dados (LGPD - Lei Geral de Proteção de Dados) têm dificultado a realização da importação de dados. Desta forma, você pode encontrar erro ao tentar importar a sua base de dados do CENSO.

Fechar

Clique em Fechar

EDUCACENSO | BASE DE DADOS | IMPORTAR

PARA IMPORTAR A BASE DE DADOS PARA O SETE É NECESSÁRIO PRIMEIRAMENTE EXPORTAR-LA DO SISTEMA EDUCACENSO. PARA ISSO, SIGA AS SEGUINTES INSTRUÇÕES:

- 1. Entre no sistema Educacenso**
Entre no sistema através do seguinte site:
<http://www.educacenso.inep.gov.br/inep/educacenso/>
- 2. Navegue até a opção de exportação**
Após a autenticação do usuário no sistema Educacenso, selecione no menu a opção "Migração", "Exportação" e "Solictar Arquivo". É importante selecionar a opção dentro do menu **MATRICULA INICIAL**.
- 3. Seleção de dados**
Em Dependência administrativa, selecione a opção Municipal e clique no botão Exportar.
- 4. Termo de compromisso**
Aparecerá o termo de compromisso e, depois de selecionado e de acordo, será apresentado no canto superior direito uma mensagem informando que o arquivo de exportação será processado. Clique em Continuar e novamente no botão Exportar.
- 5. Verificar exportação**
Após alguns minutos, para baixar o arquivo de exportação clique no botão "Visualizar arquivos" que exibirá a exportação solicitada.
- 6. Baixar base de dados**
Se o arquivo já tiver sido gerado o status ficará como "Concluído" e, na coluna "Ação", aparecerá a opção de baixar o arquivo. Clique no ícone em formato de folha para baixar o arquivo exportado ou clique no botão "Baixar todos".
- 7. Descompactar a base de dados**
O arquivo de exportação baixado estará compactado no formato .zip. Descompacte-o com o programa WinRAR ou 7-Zip. O arquivo descompactado será um arquivo de texto simples (.txt)

Próximo

- Administrador
- INEP CENSO ESCOLAR
- Importar Base De Dados
- ALUNOS
- ESCOLAS
- MOTORISTAS
- MONITORES
- FROTA
- FORNECEDORES
- PONTOS DE PARADA
- ROTAS
- CUSTO
- NORMAS E RESOLUÇÕES
- RELATÓRIOS



EDUCACENSO



BASE DE DADOS



IMPORTAR

PARA IMPORTAR A BASE DE DADOS PARA O SETE É NECESSÁRIO PRIMEIRAMENTE EXPORTÁ-LA DO SISTEMA EDUCACENSO DO INEP. PARA ISSO, SIGA AS SEGUINTE INSTRUÇÕES:

1

Entre no sistema Educacenso

Entre no sistema através do seguinte site:

<http://censobasico.inep.gov.br/censobasico/>

2

Navegue até a opção de exportação

Após a autenticação do usuário no sistema Educacenso, selecione no menu a opção "Migração", "Exportação" e "Solicitar Arquivo". É importante selecionar a opção dentro do menu **MATRÍCULA INICIAL**.

Migração

Exportação

Panorama de exportação

Identificação

Enviar Arquivo



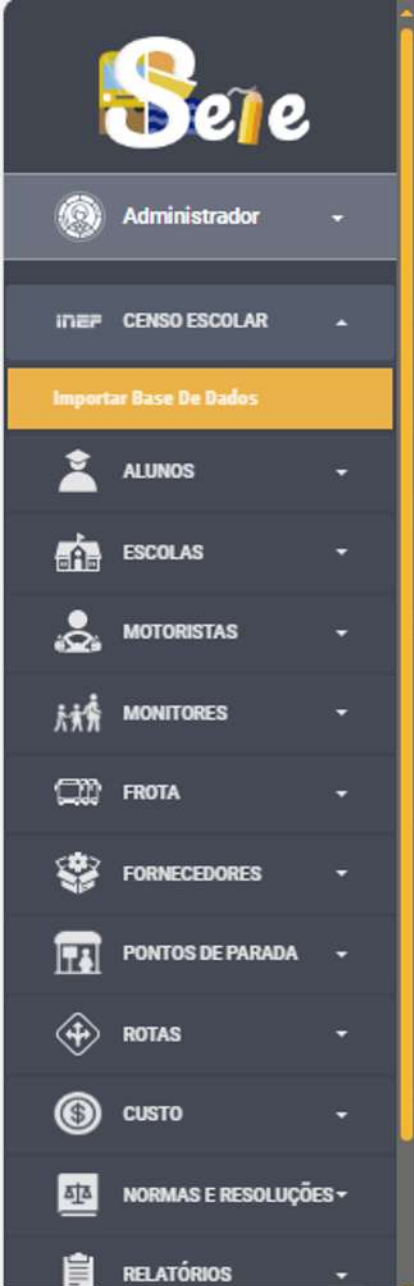

1

Entre no sistema Educacenso

Entre no sistema através do seguinte site:

<http://censobasico.inep.gov.br/censobasico/>

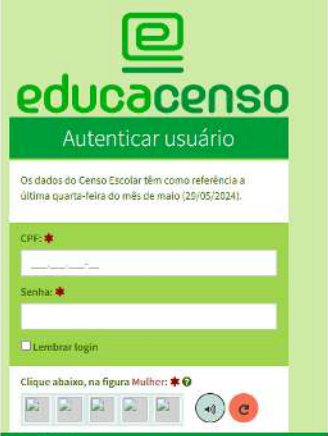

2

Navegue até a opção de exportação

Após a autenticação do usuário no sistema Educacenso, selecione no menu a opção "Migração", "Exportação" e importante selecionar a opção dentro do menu **MATRÍCULA INICIAL**.

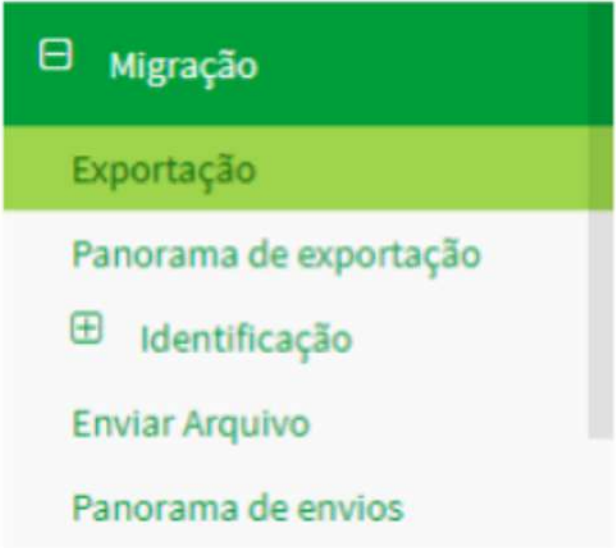

3

Selecione os dados

Em Dependência administrativa, selecione a opção Municipal e clique no botão Exportar.

Pesquisar Início > Exportação

Exportação

Dados da escola

UF * Município Dependência administrativa

Selecione Seleção Municipal

Código da escola

Limpar Instrução para exportação Exportar Visualizar arquivos

4

Termo de compromisso

Aparecerá o termo de compromisso e, depois de selecionado o de acordo, será apresentado no canto superior direito uma mensagem informando que o arquivo de exportação será processado. Clique em Continuar e novamente no botão Exportar.

Verificar exportação

Aguarde alguns minutinhos, para baixar o arquivo de exportação clique no botão “Visualizar arquivos” que exibirá a exportação solicitada.

Pesquisar Início > Exportação

Exportação

Dados da escola

UF * Município Dependência administrativa

Selecione Seleccione Seleccione

Código da escola

Limpar Instrução para exportação Exportar Visualizar arquivos

6

Baixar base de dados

Se o arquivo já tiver sido gerado o status ficará como "Concluído" e, na coluna "Ação", aparecerá a opção de baixar o arquivo. Clique no ícone em formato de folha para baixar o arquivo exportado ou clique no botão "Baixar todos".

Resultado da busca

Foi encontrado 1 registro

Primeira Anterior 1 Próxima Última

Data da Solicitação	Nome do Arquivo	Status	Ação
25/05/2017	1610601_24_98017047_ESTADUAL_25052017105625.ZIP	Concluído	

Primeira Anterior 1 Próxima Última

 Baixar todos

7

Descompactar a base de dados

O arquivo de exportação baixado estará compactado no formato .zip. Descompacte-o com o programa WinRAR ou 7-Zip. O arquivo descompactado será um arquivo de texto simples (.txt)

Clicar em próximo para ir para a aba "BASE DE DADOS"

Próximo



EDUCACENSO



BASE DE DADOS



IMPORTAR

POR FAVOR, ENVIE A BASE DE DADOS EXPORTADA DO SISTEMA EDUCACENSO.
VOCÊ DEVE ENCAMINHAR O ARQUIVO DESCOMPACTADO (TXT).

ARQUIVO DO CENSO ESCOLAR (TXT): * Nenhum arquivo escolhido

[Voltar](#)

[Próximo](#)

Buscar e selecionar no PC o arquivo descompactado em formato TXT (Excel) com os dados do Censo Escolar

Clicar em “PRÓXIMO” e seguir para aba “IMPORTAR”

Cadastro Aluno



PREENCHA OS DADOS REFERENTES A LOCALIZAÇÃO DO ALUNO

LOCALIZAÇÃO DA RESIDÊNCIA DO ALUNO (CLIQUE NO MAPA)

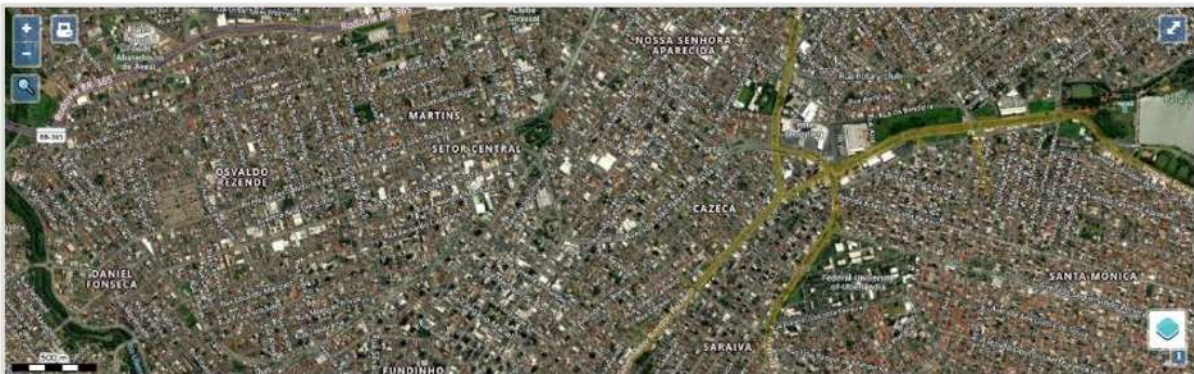

OPCIONAL LATITUDE LONGITUDE

OPCIONAL O ALUNO ESTÁ LOCALIZADO EM: * Área Urbana Área Rural

OPCIONAL ENDEREÇO

OPCIONAL CEP

OPCIONAL O LOCAL POSSUI ALGUMA DIFICULDADE DE ACESSO? SE SIM, MARQUE AS DIFICULDADES:
 Porteira Mata-Burro Colchete Atoleiro Ponte Rústica

Próximo

LOCALIZAÇÃO

DADOS NÃO OBRIGATÓRIOS

DADOS OBRIGATÓRIOS

LATITUDE e LONGITUDE

MARCAR ZONA RURAL OU URBANA

ENDEREÇO

CEP

LOCAL TEM DIFICULDADE

Comandos no mapa

Ampliar

Imprimir

Georreferenciamento do aluno
Ao clicar no mapa a latitude e longitude são preenchidas

Reduzir

Realiza pesquisa ao digitar o endereço

Tela Cheia

Escolhe o tipo de mapa

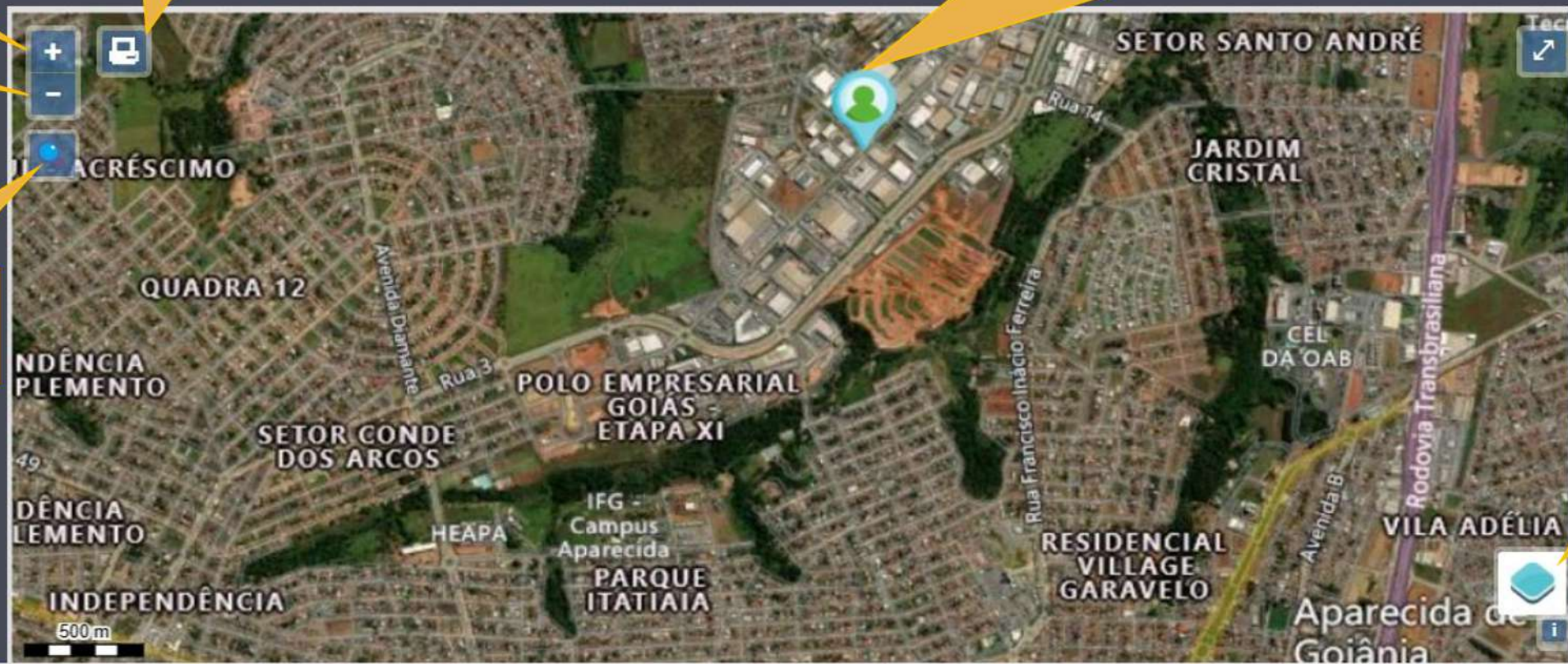

GUIA LOCALIZAÇÃO

Há dois tipos de mapas que podem ser utilizados para georreferenciar o aluno.
Basta clicar no mapa e localizar o endereço.

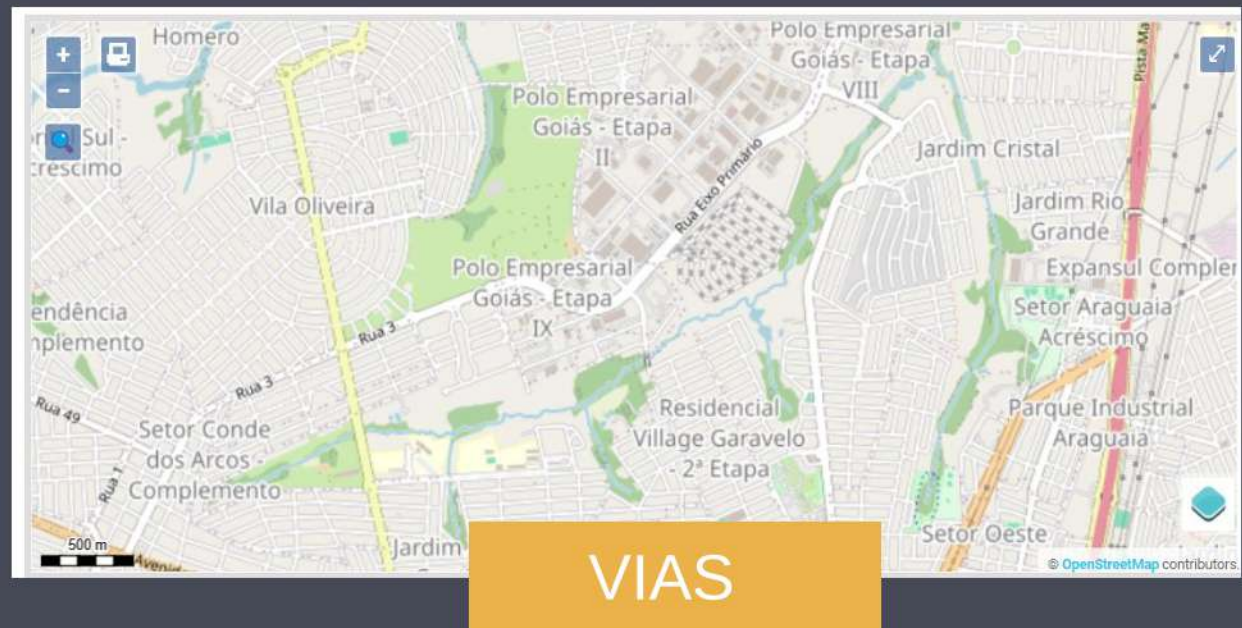
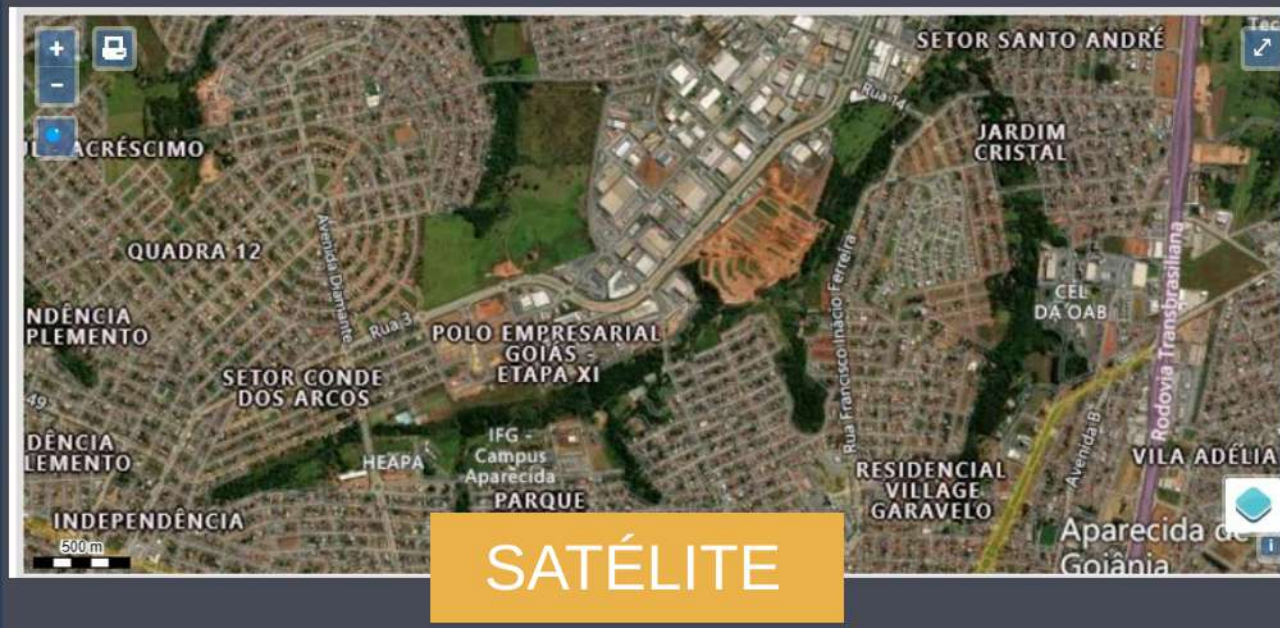

FORNEÇA AS INFORMAÇÕES BÁSICAS A RESPEITO DO ALUNO SENDO CADASTRADO.

OBIGATORIO NOME DO ALUNO * Alina Matilde

OPCIONAL CPF DO ALUNO 999.987.666-66

OPCIONAL DATA DE NASCIMENTO * 01/01/2010

OPCIONAL NOME DO RESPONSÁVEL Informe o nome do responsável:

OPCIONAL TELEFONE DO RESPONSÁVEL Telefone do responsável:

OPCIONAL GRAU DE PARENTESCO DO RESPONSÁVEL Não informado

OBIGATORIO SEXO DO ALUNO: * Masculino Feminino Não informado

OBIGATORIO A COR DO ALUNO É: * Amarelo Branco Indígena Pardo Preto Não declarada

O ALUNO POSSUI ALGUMA DEFICIÊNCIA? SE SIM, MARQUE AS OPÇÕES:
OPCIONAL De Caminhar De Ouvir De Emagrar Mental Ou Intelectual

Voltar

Próximo

Administrador

CENSO ESCOLAR

ALUNOS

Cadastrar

Gerenciar

Importar De Planilha Eletrônica

Visualizar

ESCOLAS

MOTORISTAS

MONITORES

FROTA

FORNECEDORES

PONTOS DE PARADA

ROTAS

CUSTO

DADOS PESSOAIS

NÃO OBRIGATÓRIOS

OBRIGATÓRIOS

CPF DO ALUNO

NOME DO ALUNO

NOME DO RESPONSÁVEL

DATA NASCIMENTO

TELEFONE DO RESPONSÁVEL

SEXO DO ALUNO

GRAU DE PARENTESCO DO RESPONSÁVEL

COR DO ALUNO

ALUNO POSSUI DEFICIÊNCIA

LOCALIZAÇÃO

DADOS PESSOAIS

DADOS ESCOLARES

A RESPEITO DOS DADOS ESCOLARES DO ALUNO, RESPONDA:

RELATÓRIO

QUAL A ESCOLA DO ALUNO? *

OBRIGATÓRIO

QUAL A ROTA DO ALUNO? *

Marque todos que se aplique

OBRIGATÓRIO

QUAL O TURNO QUE O ALUNO ESTUDA? *

Manhã Tarde (Versperino) Integral (Manhã + Tarde) Noite (Noturno)

OBRIGATÓRIO

EM QUAL NÍVEL DE ENSINO O ALUNO SE ENCONTRA? *

Infantil (Creche e Pré-escola) Fundamental Médio Superior Outro

Voltar

Concluir

DADOS ESCOLARES

OBRIGATÓRIOS

Nome da escola

Rota do aluno

Turno

Nível de ensino

Total de Alunos 218 / 218

Procurar aluno

	NOME	LOCALIZAÇÃO	GPS	ESCOLA	NÍVEL	TURNO	ROTA	AÇÕES
<input type="checkbox"/>		Sem filtro	Sem filtro	Sem filtro	Sem filtro	Sem filtro	Sem filtro	
<input type="checkbox"/>	AA	Urbana	Sim	CEI M Corina Maria de Jesus	Superior	Noturno	Sim	  
<input type="checkbox"/>	AAA	Rural	Sim	Não Informada	Outro			
<input type="checkbox"/>	ABELARDO SANTOS	Urbana	Sim	CEI M Corina Maria de Jesus	Médio			
<input type="checkbox"/>	ADRIANA OLIVEIRA	Rural	Sim	CEI M Corina Maria de Jesus	Fundamental			
<input type="checkbox"/>	ADRIANO SANTOS	Urbana	Sim	CEI M Corina Maria de Jesus	Fundamental			
<input type="checkbox"/>	AMANDA	Rural	Não	Não Informada	Médio			
<input type="checkbox"/>	ANA CLARA OLIVEIRA	Rural	Sim	CEI M Corina Maria de Jesus	Médio	Manhã	Sim	  
<input type="checkbox"/>	ANDRÉ LUIZ	Rural	Sim	CEI M Corina Maria de	Fundamental	Manhã	Sim	  

Essa tela permite:

1. Pesquisar pelo nome do aluno
2. Aplicar filtros: Localização, GPS, Escola, Nível, Turma e Rota
3. Abrir a ficha, localizar o aluno e a escola no mapa
4. Editar dados do aluno
5. Excluir o aluno



ALUNOS CADASTRADOS

Seleciona os filtros

Pesquisa pelo nome do aluno

Total de Alunos **366** / **366**

Procurar aluno

Abre a ficha do aluno e localização no mapa

Editar informações do aluno.

NOME

LOCALIZAÇÃO

GPS

ESCOLA

NÍVEL

TURNO

ROTA

AÇÕES

Sem filtro

Sem fil

Sem filtro

Sem filtro

Sem filtr

Sem filtro

AFONSO GOMES DE SOUSA NETO

Urbana

Sim

INST JOAQUINA DE PAIVA GADELHA

Fundamental

Manhã

Não

AGATHA ATHYVELIN NEVES SILVA

Urbana

Sim

EMEIF VEREADOR JOAO GONCALVES DE SOUSA

Outro

Noturno

Sim

Excluir o aluno



IMPORTAR ALUNOS



BASE DE DADOS



IMPORTAÇÃO

ESSA FERRAMENTA POSSIBILITA IMPORTAR VÁRIOS ALUNOS PARA O SISTEMA DE UMA VEZ A PARTIR DE DADOS EXISTENTES. PARA TAL, POR FAVOR BAIXE A PLANILHA EXEMPLO QUE DEVERÁ SER PREENCHIDA COM AS SEGUINTE COLUNAS:

CAMPOS OBRIGATÓRIOS:

A	B	C	D	E	F	G
OBRIGATORIO_NOM	OBRIGATORIO_DATA_NASCIMEI	OBRIGATORIO_SE	OBRIGATORIO_CO	OBRIGATORIO_LOCALIZAI	OBRIGATORIO_NIVEL_ENSI	OBRIGATORIO_TURNO_ENSINO
Exemplo Fulano	10/10/1994	Masculino	Branco	Área Rural	Fundamental	Manhã

CAMPOS OPCIONAIS:

H	I	J	K	L	M
OPTATIVO_CPF	OPTATIVO_NOME_RESPONSA	OPTATIVO_GRAU_PARENTE	OPTATIVO_ENDEREI	OPTATIVO_LATITL	OPTATIVO_LONGITUDE
123.456.789-10	Pei do Fulano	Pai, Mãe, Padrasto ou Madrast	Assentamento XYZ	-15,80086600	-47,86559430

PLANILHA EXEMPLO: *

Baixar Planilha

Próximo

Salvamento Automático FormatoImportacaoAluno - Modo d... • Salvo neste PC

Arquivo Página Inicial Inserir Layout da Página Fórmulas Dados Revisão Exibir Ajuda Comentários Compartilhamento

MODO DE EXIBIÇÃO PROTEGIDO Cuidado, pois arquivos provenientes da Internet podem conter vírus. A menos que você precise editá-los, é mais seguro permanecer no Modo de Exibição Protegido. Habilitar Edição

E17

	A	B	C	D	E	F	
1	OBRIGATORIO_NOME	OBRIGATORIO_DATA_NASCIMENTO	OBRIGATORIO_SEXO	OBRIGATORIO_COR	OBRIGATORIO_LOCALIZACAO	OBRIGATORIO_NIVEL_ENSINO	OBRIGA
2	Exemplo Fulano	10/10/1994	Masculino	Branco	Área Rural	Fundamental	Manhã
3							
4							
5							

Caso necessário, ao baixar o arquivo, lembre-se de Habilitar Edição.

Salvamento Automático Relatório (1) • Salvo neste PC Leonice Richter LR

Arquivo Página Inicial Inserir Layout da Página Fórmulas Dados Revisão Exibir Ajuda Comentários Compartilhamento

A1 SETE - Software Eletrônico de Gestão do Transporte Escolar

	A	B	C	D	E	F	
1	SETE - Software Eletrônico de Gestão do Transporte Escolar						
2	Nome	Sexo	Cor	Localização	GPS	Escola	Nível
3	ABELARDO SANTOS	Não Informado	Não informado	Urbana	Sim	CEI M Corina Maria de Jesus	Médio
4	ADRIANA OLIVEIRA	Não Informado	Não informado	Rural	Sim	CEI M Corina Maria de Jesus	Fundamental
5	ADRIANO SANTOS	Não Informado	Não informado	Urbana	Sim	CEI M Corina Maria de Jesus	Fundamental
6	AMANDA	Não Informado	Não informado	Rural	Não	Não Informada	Médio
7	ANA CLARA OLIVEIRA	Não Informado	Não informado	Rural	Sim	CEI M Corina Maria de Jesus	Médio
8	ANDRÉ LUIZ	Não Informado	Não informado	Rural	Sim	CEI M Corina Maria de Jesus	Fundamental
9	ANDRÉ LUIZ	Não Informado	Não informado	Rural	Não	CEI M Corina Maria de Jesus	Fundamental
10	ANDRÉA LUÍZA OLIVEIRA	Não Informado	Não informado	Rural	Não	CEI M Corina Maria de Jesus	Superior
11	ARIEL DA SILVA	Não Informado	Não informado	Rural	Sim	CEI M Corina Maria de Jesus	Fundamental
12	BETINA SANTOS	Não Informado	Não informado	Rural	Sim	CEI M Corina Maria de Jesus	Médio
13	BETO SANTOS	Não Informado	Não informado	Rural	Sim	CEI M Corina Maria de Jesus	Fundamental
14	BRENDA OLIVEIRA	Não Informado	Não informado	Urbana	Não	CEI M Corina Maria de Jesus	Fundamental
15	BRENO KITZU	Não Informado	Não informado	Rural	Não	CEI M Corina Maria de Jesus	Fundamental
16	BRENO SILVA	Não Informado	Não informado	Rural	Não	CEI M Corina Maria de Jesus	Fundamental



IMPORTAR ALUNOS



PLANILHA



BASE DE DADOS



IMPORTAÇÃO

POR FAVOR ENVIE A PLANILHA XLXS CONTENDO A DESCRIÇÃO DOS ALUNOS QUE SERÃO IMPORTADOS PARA O SISTEMA.

PLANILHA: * Escolher arquivo Nenhum arquivo escolhido

Voltar

Próximo



IMPORTAR ALUNOS



PLANILHA



BASE DE DADOS



IMPORTAÇÃO

ESSA FERRAMENTA POSSIBILITA IMPORTAR OS ALUNOS DA PLANILHA FORNECIDA.

- 1 PARA SELECIONAR UM OU MAIS ALUNOS, BASTA CLICAR NO ÍCONE
- 2 PARA SELECIONAR TODOS OS ALUNOS, CLIQUE NO ÍCONE NO CABEÇALHO DA TABELA.
- 3 POR FIM, CLIQUE NO BOTÃO **IMPORTAR** PARA CONCLUIR O PROCESSO.

MOSTRAR 10 ALUNOS POR PÁGINA

Procurar aluno

<input type="checkbox"/>	NOME	DATA DE NASCIMENTO	GEOREFERENCIAMENTO
<input type="checkbox"/>	AMANDA	04/03/1990	Não
<input type="checkbox"/>	GISLAINE	07/03/1990	Não
<input type="checkbox"/>	JOÃO	02/03/1990	Não
<input type="checkbox"/>	LEONICE	28/02/1990	Sim
<input type="checkbox"/>	MARIA	01/03/1990	Não
<input type="checkbox"/>	MURILLO	06/03/1990	Não
<input type="checkbox"/>	PEDRO	03/03/1990	Não
<input type="checkbox"/>	VLADEMIR	05/03/1990	Não

Filtro retornou 8 registros

Anterior 1 Próxima

Alunos registrados na planilha importada.



MAPA DE ALUNOS ATENDIDOS

MOSTRAR ALUNOS:

NÍVEL Infantil Fundamental Médio Superior Outro

TURNO Manhã Tarde Integral Noite

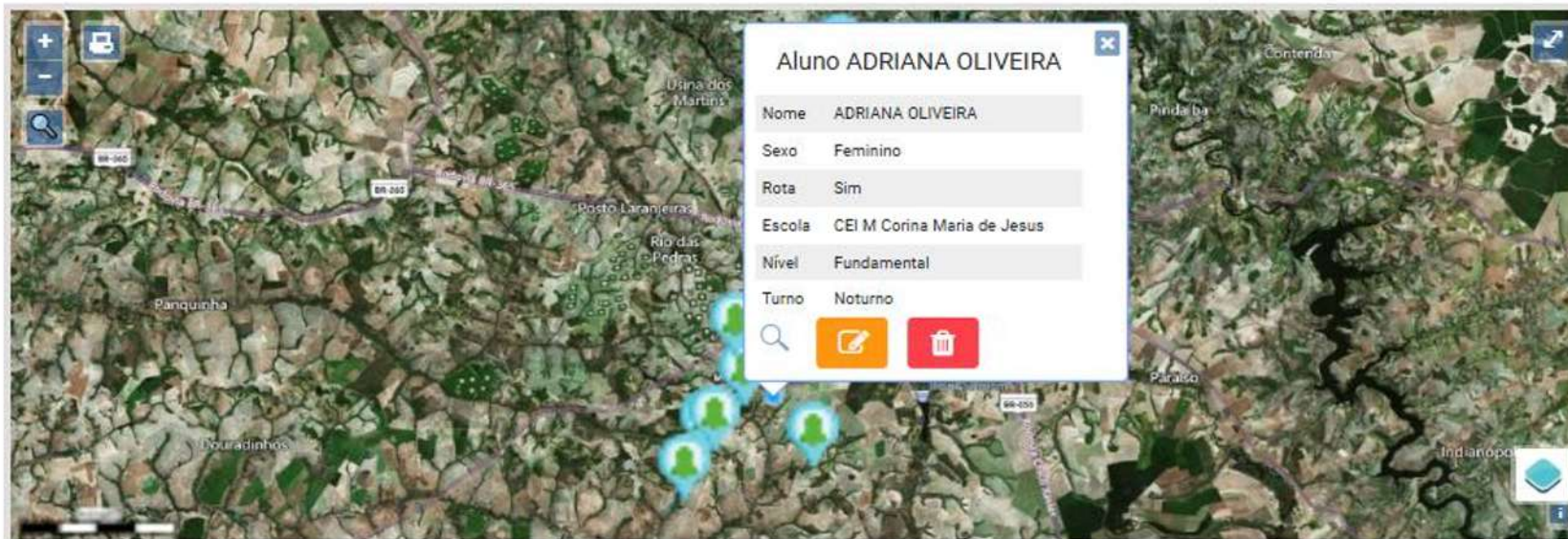

Voltar

Exportar Imagem (JPEG)

Cadastro Escola





Administrador

CENSO ESCOLAR

ALUNOS

ESCOLAS

Cadastrar

Gerenciar

Visualizar

MOTORISTAS

MONITORES

FROTA

FORNECEDORES

PONTOS DE PARADA

ROTAS

CUSTO



LOCALIZAÇÃO



DADOS BÁSICOS



DADOS ESCOLARES

PREENCHA OS DADOS REFERENTES A LOCALIZAÇÃO DA ESCOLA

LOCALIZAÇÃO DA ESCOLA



OPCIONAL

LATITUDE

Latitude:

LONGITUDE

Longitude:

ESTADO

ESTADO *

Minas Gerais

- Administrador
- ITIEP CENSO ESCOLAR
- ALUNOS
- ESCOLAS
- Cadastrar**
- Gerenciar
- Visualizar
- MOTORISTAS
- MONITORES
- FROTA
- FORNECEDORES
- PONTOS DE PARADA
- ROTAS
- CUSTO

LOCALIZAÇÃO DA ESCOLA

Você pode localizar a escola no mapa e preencher automaticamente a latitude e longitude

Latitude:

Longitude:

Endereço:

Cidade:

CEP:

Área diferenciada: Não se aplica Área de assentamento Terra Indígena Área remanescente de quilombola



LOCALIZAÇÃO

DADOS BÁSICOS

DADOS ESCOLARES

FORNEÇA AS INFORMAÇÕES BÁSICAS A RESPEITO DA ESCOLA

OBRIGATORIO NOME DA ESCOLA * Informe o nome da Escola:

OBRIGATORIO CÓDIGO INEP * Código INEP da escola
Você também pode usar os 8 primeiros dígitos do CNPJ para instituições de ensino superior

OPCIONAL NOME PARA CONTATO Informe um nome para contato na Escola:

OPCIONAL TELEFONE PARA CONTATO Informe o telefone de contato da Escola:

OPCIONAL E-MAIL PARA CONTATO Informe o e-mail de contato da Escola/Gestor:

OBRIGATORIO A ESCOLA É: * Federal Estadual Municipal Privada



Voltar Próximo

Dados básicos

NÃO OBRIGATÓRIOS

OBRIGATÓRIOS

Nome para contato

Nome

Telefone para contato

Código do Inep

E-mail para contato

Dependência administrativa



Administrador

ITIEP CENSO ESCOLAR

ALUNOS

ESCOLAS

Cadastrar

Gerenciar

Visualizar

MOTORISTAS

MONITORES

FROTA

FORNECEDORES

PONTOS DE PARADA

ROTAS

CUSTO

NORMAS E RESOLUÇÕES

RELATÓRIOS



LOCALIZAÇÃO



DADOS BÁSICOS



DADOS ESCOLARES

POR FIM, FORNEÇA AS INFORMAÇÕES RELACIONADOS AO TIPO DE ENSINO DA ESCOLA:

OBRIGATÓRIO

EM RELAÇÃO AO REGIME,
A ESCOLA OFERECE ENSINO: *

Regular EJA Profissionalizante Especial

Marque todos que se aplique

OBRIGATÓRIO

EM RELAÇÃO AO NÍVEL,
A ESCOLA OFERECE ENSINO: *

Infantil Fundamental Médio Superior

Marque todos que se aplique

OBRIGATÓRIO

EM RELAÇÃO AO HORÁRIO DE FUNCIONAMENTO,
A ESCOLA FUNCIONA NO PERÍODO DA: *

Manhã Tarde Noite Integral

Marque todos que se aplique

Voltar

Concluir

Dados escolares

OBRIGATÓRIOS

Regime

Nível

Horário

ESCOLAS CADASTRADAS

 Total de Escolas **2 / 2**

	NOME	LOCALIZAÇÃO	GPS	NÍVEL	HORÁRIO DE FUNCIONAMENTO	QUANTIDADE DE ALUNOS	AÇÕES
<input type="checkbox"/>		Sem filtro	Sem filtr	Sem filtro	Sem filtro	Sem filtro	
<input type="checkbox"/>	CEI M Corina Maria de Jesus	Urbana	Sim	Infantil	Manhã, Tarde	45	
<input type="checkbox"/>	E E Afonso Arinos	Urbana	Sim	Fundamental	Manhã, Tarde	4	

Filtro retornou 2 registros

MOSTRAR 10 ESCOLAS POR PÁGINA

Remover escolas

Exportar para Planilha

Exportar para PDF

Essa tela permite:

1. Pesquisar nome da escola.
2. Aplicar filtros: Localização, GPS, Nível, Horário e quantidade de alunos.
3. Associar um aluno a uma escola selecionada
4. Editar dados da escola.
5. Excluir escola

Detalhes da tela Escolas Cadastradas

Pesquisar
por escola

Total de Escolas **3** / **3**

Procurar escola

NOME LOCALIZAÇÃO GPS NÍVEL HORÁRIO DE FUNCIONAMENTO QUANTIDADE DE ALUNOS

Sem filtro

Sem filt

Sem filtro

Sem filtro

Sem filtro

AÇÕES

Aplicação de filtros: localização, GPS, nível, horário de funcionamento e quantidade de alunos.

Detalhes da tela Escolas Cadastradas

LISTA DE ALUNOS POR ESCOLA:
possibilita alocar o aluno na escola.

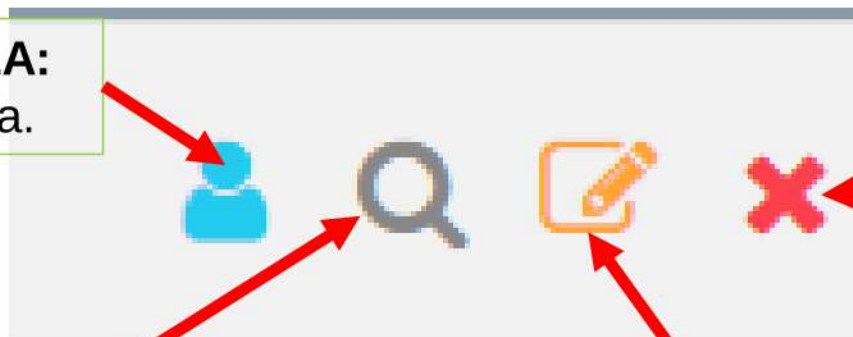

Excluir escola cadastrada

Abre as guias:
(1) FICHA DA ESCOLA
(2) ALUNOS ATENDIDOS
(3) LOCALIZAÇÃO

Retorna para as guias cadastradas para realizar possíveis correções



Administrador

CENSO ESCOLAR

ALUNOS

ESCOLAS

Cadastrar

Gerenciar

Visualizar

MOTORISTAS

MONITORES

Total de Escolas 3 / 3

Procurar escola

	NOME	LOCALIZAÇÃO	GPS	NÍVEL	HORÁRIO DE FUNCIONAMENTO	QUANTIDADE DE ALUNOS	AÇÕES
<input type="checkbox"/>		Sem filtro	Ser	Sem filtr	Sem filtro	Sem filtro	
<input type="checkbox"/>	EMEIEF JOAO ALEXANDRE DE OLIVEIRA	Rural	Sim	Fundamental, Médio	Manhã	27	
<input type="checkbox"/>	EMEIEF VEREADOR JOAO GONCALVES DE SOUSA	Urbana	Sim	Fundamental, Médio	Manhã, Tarde, Noite	180	
<input type="checkbox"/>	INST JOAQUINA DE PAIVA GADELHA	Urbana	Sim	Fundamental, Médio	Manhã	152	

Filtro retornou 3 registros

MOSTRAR 10 ESCOLAS POR PÁGINA

Remove escolas Exportar para Planilha Exportar para PDF



LISTA DE ALUNOS

Anterior 1 Próxima

E OLIVEIRA

ESCOLA SELECIONE O MESMO E CLIQUE NO ÍCONE →

- PARA DESASSOCIAR UM ALUNO DE UMA ESCOLA SELECIONE O MESMO E CLIQUE NO ÍCONE ←
- O FILTRO ALUNOS SEM VÍNCULO MOSTRA APENAS AQUELES QUE NÃO ESTÃO ASSOCIADOS A UMA ESCOLA

Alunos Restantes 339

Filtro

ALUNOS SEM ESCOLA

AFONSO GOMES DE SOUSA NETO
AGATHA ATHYVELIN NEVES SILVA
ALANA ARYELLE DA SILVA SANTOS
ALBERTINA PEREIRA DA SILVA
ALICE JANY GOMES GABRIEL
ALICE NUNES DA SILVA
ALICIA VICTORIA JERONIMO DE LIMA
ALIRIO DE OLIVEIRA LINS
ALISSON JOVINO DA SILVA
ALLYSON EMANUEL DE SOUSA PINHEIRO

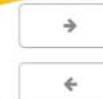

Alunos Atendidos pela Escola 27

Filtro

ALINE FERNANDES DE ARAUJO
ANA JULIA ANISIO DA SILVA
ANA LIVIA FELIX DE SOUSA
ANDRESSA MARIA ESTRELA DOS SANTOS
CARLOS HENRIQUE TOMAZ DE SOUSA
DANIEL MORAIS PEIXOTO
DOUGLAS ALVES DA SILVA
FRANCISCO JOAO MORAIS DE SOUSA
FRANCISCO GABRIEL DA SILVA MELO
FRANCISCO RENAN ARRUDA DA SILVA
GEVERSON DUARTE ALEXANDRE

Cancelar Edição

Salvar

	NOME	LOCALIZAÇÃO	GPS	NÍVEL	HORÁRIO DE FUNCIONAMENTO	QUANTIDADE DE ALUNOS	AÇÕES
<input type="checkbox"/>		Sem filtro	Ser	Sem filtr	Sem filtro	Sem filtro	
<input type="checkbox"/>	EMEIEF JOAO ALEXANDRE DE OLIVEIRA	Rural	Sim	Fundamental, Médio	Manhã	27	



FICHA DA ESCOLA ALUNOS ATENDIDOS LOCALIZAÇÃO

CEI M CORINA MARIA DE JESUS

Nome da escola	CEI M Corina Maria de Jesus
Estado	Minas Gerais
Município	Monte Carmelo
CEP	Municipal
Endereço	R. Pinheiro, 510 - Vila Dourada
Tipo de Localização	Urbana
Dependência	Municipal
Contato	Contato não informado
Telefone de contato	Telefone de contato não informado
E-mail de contato	E-mail de contato não informado
Número de alunos atendidos	43
Tipo de ensino oferecido	Infantil
Horário de funcionamento	Manhã, Tarde
Regime de funcionamento	Regular

[Voltar](#) [Exportar para Excel/LibreOffice](#) [Exportar para PDF](#) [Modificar](#) [Apagar](#)

Procurar escola

NOME	LOCALIZAÇÃO	GPS	NÍVEL	HORÁRIO DE FUNCIONAMENTO	QUANTIDADE DE ALUNOS	AÇÕES
<input type="checkbox"/>	Sem filtro	Ser	Sem filtr	Sem filtro	Sem filtro	
<input type="checkbox"/>	EMEIEF JOAO ALEXANDRE DE OLIVEIRA	Rural	Sim	Fundamental, Médio	Manhã	27



DADOS DA ESCOLA



FICHA DA ESCOLA



ALUNOS ATENDIDOS



LOCALIZAÇÃO

Total de Alunos **4**

NOME	LOCALIZAÇÃO	NÍVEL	TURNO
EDNA RIBEIRO	Urbana	Fundamental	Tarde
GUSTAVO ALVES	Urbana	Médio	Tarde
JULIANA CAMPOS	Urbana	Médio	Manhã
LEONARDO CARVALHO	Urbana	Médio	Manhã

Filtro retornou 4 registros

MOstrar 10 ALUNOS POR PÁGINA

Voltar

Exportar para Excel/LibreOffice

Exportar para PDF

Na guia podemos:

- Exportar para Excel / Libreoffice
- Exportar para PDF

Procurar aluno

Anterior

1

Próxima

LOCALIZAÇÃO DA ESCOLA E DE ALUNOS ATENDIDOS (GEOREFERENCIADOS)



	NOME	LOCALIZAÇÃO	GPS	NÍVEL	HORÁRIO DE FUNCIONAMENTO	QUANTIDADE DE ALUNOS	AÇÕES
<input type="checkbox"/>		Sem filtro	Ser	Sem filtr	Sem filtro	Sem filtro	
<input type="checkbox"/>	EMEIEF JOAO ALEXANDRE DE OLIVEIRA	Rural	Sim	Fundamental, Médio	Manhã	27	



DADOS DA ESCOLA



FICHA DA ESCOLA



ALUNOS ATENDIDOS



LOCALIZAÇÃO

LOCALIZAÇÃO DA ESCOLA E DE ALUNOS ATENDIDOS (GEOREFERENCIADOS)





MAPA DA ESCOLA (E ALUNOS ATENDIDOS)

Selecione a Escola

CEI M Corina Maria de Jesus ✓

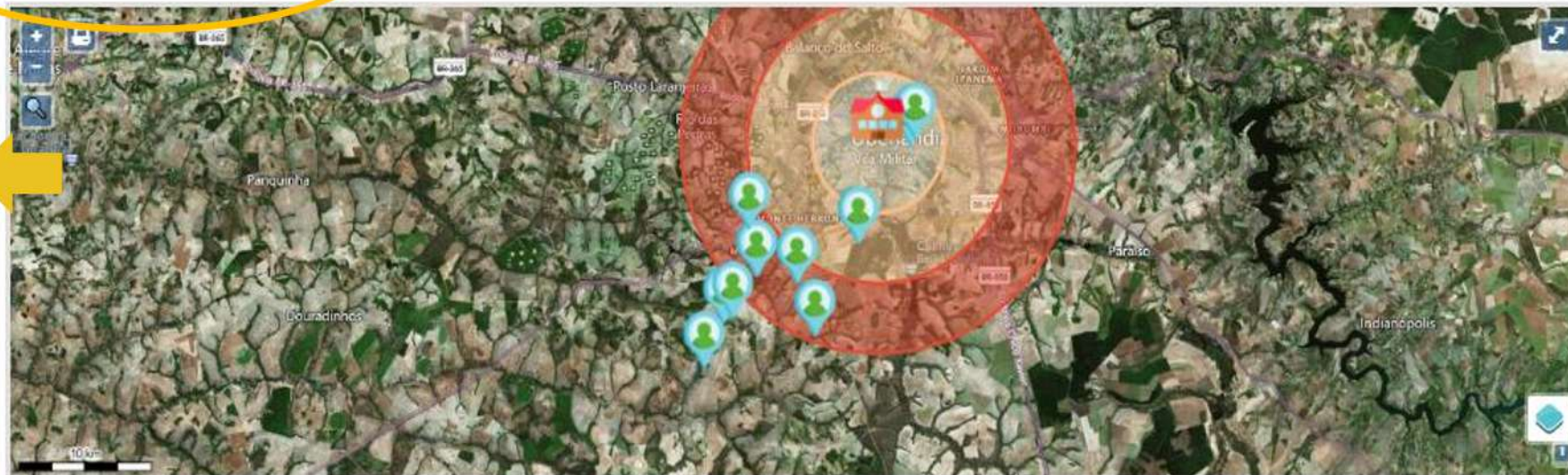

LEGENDA:
DISTÂNCIA (RAIO):

- 5 KM
- 10 KM
- 15 KM

Voltar

Exportar Imagem

Clicar em Visualizar: o sistema mostra o georreferenciamento das escolas cadastradas.

Cadastro Motorista



DADOS PESSOAIS

DADOS DE TRANSPORTE

FORNEÇA AS INFORMAÇÕES BÁSICAS A RESPEITO DO ALUNO SENDO CADASTRADO.

OBIGATORIOS

NOME DO MOTORISTA *

CPF DO MOTORISTA *

DATA DE NASCIMENTO *

SEXO DO MOTORISTA: * Masculino Feminino Não informado

VÍNCULO TRABALHISTA:

Servidor Efetivo Servidor Comissionado Terceirizado Outro

SALÁRIO

TELEFONE

NÚMERO DO DOCUMENTO DE ANTECEDENTES CRIMINAIS

ANEXAR PDF COM DOCUMENTOS PESSOAIS Nenhum arquivo escolhido

Só anexe o documento se você quiser atualizar o documento, caso contrário não é necessário anexar o documento novamente.

Dados pessoais
NÃO OBRIGATÓRIOS
OBRIGATÓRIOS

Vínculo

Nome

Salário

CPF

Telefone

Data de nascimento

Antecedentes criminais

Sexo

PDF – com documentos pessoais

- Usuário
- ITSEP
- CENSO ESCOLAR
- ALUNOS
- ESCOLAS
- MOTORISTAS
- MONITORES
- Cadastrar**
- Cancelar
- FROTA
- FORNEDORES
- PONTOS DE PARADA
- ROTAS
- CUSTO
- NORMAS E RESOLUÇÕES
- RELATÓRIOS



DADOS PESSOAIS



DADOS DE TRANSPORTE

A RESPEITO DOS DADOS DE TRANSPORTE DO MOTORISTA, INFORME:

OPATIVO

O MOTORISTA ATUA EM QUAIS ROTAS?

Escolha pelo menos uma rota

Marque todos que se aplique

OBRIGATORIO

CARTEIRA NACIONAL DE HABILITAÇÃO (CNH) *

Informe o número de registro da CNH do motorista

OPATIVO

DATA DE VENCIMENTO DA CNH

Informe a data de vencimento da CNH

OBRIGATORIO

O MOTORISTA ESTÁ HABILITADO A DIRIGIR QUAIS CATEGORIAS DE VEÍCULOS? *

A B C D E

OBRIGATORIO

QUAL O TURNO DE TRABALHO DO MOTORISTA? *

Manhã Tarde Noite

Marque todos que se aplique

Voltar

Concluir

Dados de transporte

NÃO OBRIGATÓRIOS

OBRIGATÓRIOS

Rota do motorista

CNH

Data de vencimento CNH

Categoria da habilitação

Turno de trabalho

Total de Motoristas 150 / 151

	NOME	TELEFONE	TURNO	CNH	VALIDADE DA CNH	
<input type="checkbox"/>	ABADO RUIFNO DA SILVA		Manhã, Tarde	000.000.000-00	Não informada	
<input type="checkbox"/>	ABADO RUIFNO DA SILVA JUNIOR		Manhã, Tarde, noite	000.000.000-00	Não informada	
<input type="checkbox"/>	ADAP DA SILVA		Manhã, Tarde, noite	000.000.000-00	Não informada	
<input type="checkbox"/>	ADALTON JOSE DA SILVA		Manhã, noite	000.000.000-00	Não informada	
<input type="checkbox"/>	ADRIELSON COELHO DE MENDONÇA		Manhã, Tarde	000.000.000-00	Não informada	
<input type="checkbox"/>	ADRIELSON FERREIRA DA SILVA		Manhã, Tarde	000.000.000-00	Não informada	
<input type="checkbox"/>	ADRIELSON ALVES FONSECA		Manhã, Tarde	000.000.000-00	Não informada	
<input type="checkbox"/>	ADRIELSON DOS SANTOS SOUSA		Manhã, Tarde	000.000.000-00	Não informada	
<input type="checkbox"/>	ADRIELSON ALVES		Manhã, Tarde	000.000.000-00	Não informada	
<input type="checkbox"/>	ADRIELSON JOSE DA SILVA		Manhã, Tarde, noite	000.000.000-00	Não informada	



Em Gerenciar, pode-se:

1. Pesquisar pelo nome do motorista.
2. Pelo turno de trabalho.
3. Gerar a Ficha de Cadastro do motorista.
4. Editar os dados.
5. Excluir o cadastro de um motorista.
6. Visualiza o arquivo de antecedentes criminais, caso inserindo.

Cadastro Monitores



DADOS PESSOAIS

DADOS DE TRANSPORTE

FORNEÇA AS INFORMAÇÕES BÁSICAS A RESPEITO DO MONITOR SENDO CADASTRADO.

OBRIGATÓRIO NOME DO MONITOR *

OBRIGATÓRIO CPF DO MONITOR *

OBRIGATÓRIO DATA DE NASCIMENTO *

OBRIGATÓRIO SEXO DO MONITOR: * Masculino Feminino Não Informado

OBRIGATÓRIO VÍNCULO TRABALHISTA: * Servidor Efetivo Servidor Comissionado Terceirizado Outro

OP. INV. INV. SALÁRIO

OP. INV. INV. TELEFONE

[Próximo](#)

Dados de Monitor

NÃO OBRIGATÓRIOS

Salário

Telefone

OBRIGATÓRIOS

Nome

CPF

Data de Nascimento

Sexo

Vínculo Trabalhista



DADOS PESSOAIS



DADOS DE TRANSPORTE

A RESPEITO DOS DADOS DE TRANSPORTE DO MOTORISTA, INFORME:

OPTATIVO

O MONITOR ATUA EM QUAIS ROTAS?

Escolha pelo menos uma rota

Marque todos que se aplique

OBRIGATÓRIO

QUAL O TURNO DE TRABALHO DO MONITOR? *

Manhã

Tarde

Noite

Marque todos que se aplique

Voltar

Concluir

Dados do transporte do monitor

NÃO OBRIGATÓRIOS

OBRIGATÓRIOS

Rotas de atuação

Turno de trabalho

MONITORES CADASTRADOS

Total de Monitores 1 / 1

Procurar motorista

CPF	NOME	TELEFONE	TURNO	AÇÕES
<input type="checkbox"/>				
<input type="checkbox"/> 055.315.246-76	Leonice	Não informado	Manhã	<input type="checkbox"/> <input type="checkbox"/> <input type="checkbox"/>

Filtro retornou 1 registros

MOstrar 10 MONITORES POR PÁGINA

Anterior 1 Próxima

Remover monitores

Exportar para Planilha

Exportar para PDF

Nessa tela temos possibilita:

1. Pesquisa por nome do monitor.
2. Ficha de cadastro do monitor.
3. Edição dos dados informados.
4. Exclusão de um cadastro.

Cadastro Frota



- Administrador
- INEP CENSO ESCOLAR
- ALUNOS
- ESCOLAS
- MOTORISTAS
- MONITORES
- FROTA
- Cadastrar**
- Garagem
- Gerenciar
- Ordens De Serviço
- FORNECEDORES
- PONTOS DE PARADA
- ROTAS
- CUSTO
- NORMAS E RESOLUÇÕES

DADOS BÁSICOS

DETALHES DO VEÍCULO

FORNEÇA AS INFORMAÇÕES BÁSICAS A RESPEITO DO VEÍCULO SENDO CADASTRADO.

QUAL O MODO DE TRANSPORTE DO VEÍCULO? *

Rodoviário (Ônibus, Van, etc) Aquaviário (Lancha, Barco, etc)

QUAL O TIPO DE VEÍCULO? *

QUAL A MARCA DO VEÍCULO? *

POTÊNCIA DO MOTOR: CAVALOS

CASO TENHA ADQUIRIDO O VEÍCULO PELO PROGRAMA CAMINHO DA ESCOLA, SELECIONE O MODELO DO MESMO: *

ANO DE AQUISIÇÃO DO VEÍCULO: *

PREÇO DO VEÍCULO: R\$

ORIGEM DO VEÍCULO: * Veículo Próprio Veículo Terceirizado

Próximo

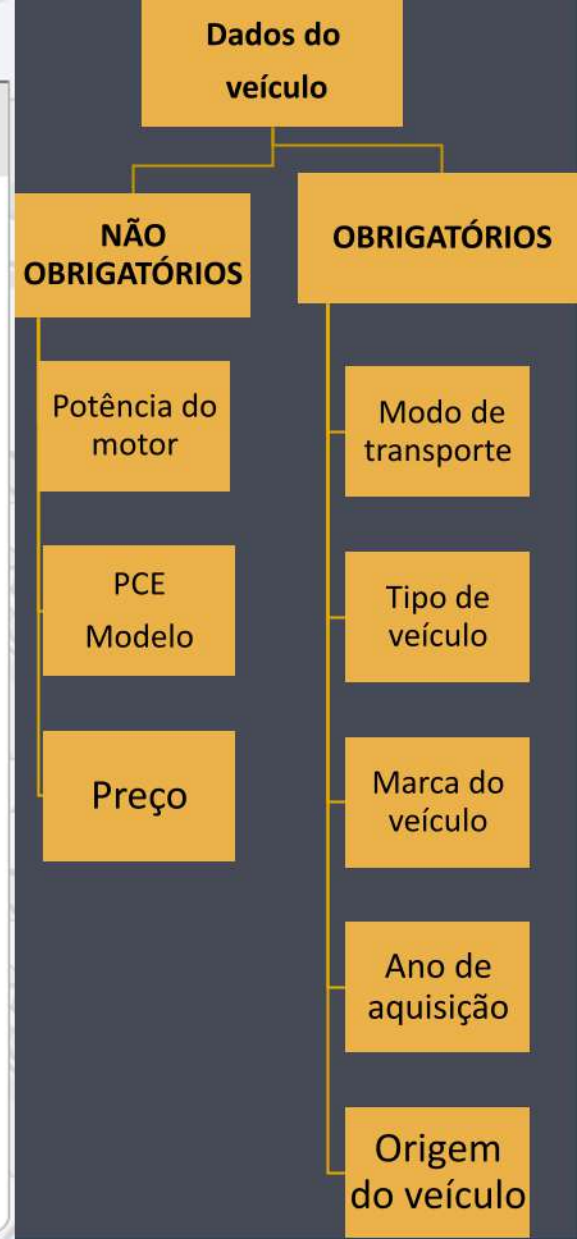

POR FIM, INFORME OS DADOS CADASTRAIS DO VEÍCULO:

OBRIGATORIO PLACA DO VEÍCULO: *

OBRIGATORIO RENAVAL DO VEÍCULO: *
Informe 9 dígitos (formato antigo) ou 11 dígitos (formato novo)

OPATIVO QUILOMETRAGEM ATUAL DO VEÍCULO: KM

OBRIGATORIO CAPACIDADE DO VEÍCULO: * PASSAGEIROS

OBRIGATORIO O VEÍCULO ESTÁ ATUALMENTE EM MANUTENÇÃO?: * Sim Não

OPATIVO VALOR DO IPVA DO VEÍCULO (ANUAL E COM LICENCIAMENTO) RS

OPATIVO VALOR ANUAL DO DPVAT DO VEÍCULO RS

OPATIVO SEGURO ANUAL DO VEÍCULO RS

OPATIVO CONSUMO DO VEÍCULO (KM/L) KM/L

TIPO DE COMBUSTÍVEL PREFERENCIAL

OPATIVO Gasolina Diesel Etanol Gás Natural Outro

Administrador

INEP CENSO ESCOLAR

ALUNOS

ESCOLAS

MOTORISTAS

MONITORES

FROTA

Cadastrar

Garagem

Gerenciar

Ordens De Serviço

FORNECEDORES

PONTOS DE PARADA

ROTAS

CUSTO

NORMAS E RESOLUÇÕES

Detalhes do veículo

NÃO OBRIGATÓRIOS

OBRIGATÓRIOS

Quilometrag em atual

Placa

Valor IPVA

RENAVAM

Seguro anual

Capacidade

Consumo

Veículo em manutenção

Tipo de combustível



PREENCHA OS DADOS REFERENTES A GARAGEM DO MUNICÍPIO.
VOCÊ PODE CLICAR NO MAPA PARA MUDAR A LOCALIZAÇÃO DA GARAGEM.



OPCIONAL	LATITUDE *	<input type="text" value="-18.730157"/>	LONGITUDE *	<input type="text" value="-47.494799"/>
OPCIONAL	ENDEREÇO	<input type="text" value="Av. Dona Clara"/>		
OPCIONAL	CEP	<input type="text" value="Informe o CEP da Garagem"/>		

Cancelar Edição

Salvar

Ao clicar em Garagem, será exibido um mapa, clique na localização, para o preenchimento automático da latitude e longitude.

Você poderá cadastrar um único lugar como garagem.

Procurar veículos

PLACA	TIPO	MARCA	MODELO	CAPACIDADE MÁXIMA	ESTADO	ORIGEM	AÇÕES
<input type="checkbox"/>	Sem filtro	Sem filtro	Sem filtro	Sem filtro	Sem filtro	Sem filtro	

<input type="checkbox"/>	ADW-5854	Kombi	VOLKSWAGEN	Não se aplica	12	Operação	Frota própria	<input type="checkbox"/> <input type="checkbox"/> <input type="checkbox"/>
<input type="checkbox"/>	GHI-123	Ônibus	MERCEDES-BENZ	Não se aplica	24	Operação	Frota terceirizada	<input type="checkbox"/> <input type="checkbox"/> <input type="checkbox"/>
<input type="checkbox"/>	GSW-6336	Ônibus	MERCEDES-BENZ	Não se aplica	24	Operação	Frota terceirizada	<input type="checkbox"/> <input type="checkbox"/> <input type="checkbox"/>
<input type="checkbox"/>	GYI-1696	Kombi	VOLKSWAGEN	Não se aplica	12	Operação	Frota própria	<input type="checkbox"/> <input type="checkbox"/> <input type="checkbox"/>
<input type="checkbox"/>	HEL-2144	Kombi	VOLKSWAGEN	Não se aplica	12	Operação	Frota própria	<input type="checkbox"/> <input type="checkbox"/> <input type="checkbox"/>
<input type="checkbox"/>	HHH-2222	Ônibus	MERCEDES-BENZ	Não se aplica	24	Operação	Frota terceirizada	<input type="checkbox"/> <input type="checkbox"/> <input type="checkbox"/>
<input type="checkbox"/>	HHH-4512	Kombi	VOLKSWAGEN	Não se aplica	12	Operação	Frota terceirizada	<input type="checkbox"/> <input type="checkbox"/> <input type="checkbox"/>
<input type="checkbox"/>	HHK-4840	Kombi	VOLKSWAGEN	Não se aplica	12	Operação	Frota própria	<input type="checkbox"/> <input type="checkbox"/> <input type="checkbox"/>
<input type="checkbox"/>	HIT-9545	Kombi	VOLKSWAGEN	Não se aplica	12	Operação	Frota própria	<input type="checkbox"/> <input type="checkbox"/> <input type="checkbox"/>
<input type="checkbox"/>	HLF-6H96	Kombi	VOLKSWAGEN	Não se aplica	15	Operação	Frota própria	<input type="checkbox"/> <input type="checkbox"/> <input type="checkbox"/>

Filtro retornou 25 registros

MOstrar 10 VEÍCULOS POR PÁGINA

Remover veículos Exportar para Planilha Exportar para PDF

Anterior 1 2 3 Próxima

Nessa Tela temos:

1. Pesquisa por placa do veículo.
2. Pesquisa por Filtros.
3. Ficha de cadastro do veículo.
4. Edição dos dados informados.
5. Exclusão de um cadastro.

ORDENS DE SERVIÇO

Total de Ordens de Serviço
1 / 1

DATA	TIPO	FORNECEDOR	VEÍCULO	CONCLUÍDA	AÇÕES
31/01/2021	Combustível	Felipe	Ônibus (GHI-123)	Não	

Filtro retornou 1 registros

Mostrar 10 ORDEM DE SERVIÇOS POR PÁGINA

[Cadastrar ordem de serviço](#) [Remover ordem de serviço](#) [Exportar para Planilha](#) [Exportar para PDF](#)

- Permite-se:
1. Pesquisa pelo número da ordem de serviço.
 2. Aplicar filtro: tipo; fornecedor, veículo, conclusão.
 3. Cadastrar OS.
 4. Remover OS.
 5. Exportar para planilha.
 6. Exportar para PDF.

Cadastro Fornecedores





LOCALIZAÇÃO



DADOS INSTITUCIONAIS

PREENCHA OS DADOS REFERENTES A LOCALIZAÇÃO DO FORNECEDOR

LOCALIZAÇÃO DO FORNECEDOR (CLIQUE NO MAPA) *



OPATIVO

LATITUDE *

Latitude

LONGITUDE *

Longitude

OPATIVO

ENDEREÇO DO FORNECEDOR

Rua A...

OPATIVO

CEP DO FORNECEDOR

Informe o CEP do Fornecedor

Próximo

Localização

Não OBRIGATÓRIOS

Latitude/ Longitude

Endereço

CEP

- Administrador
- ITIEP CENSO ESCOLAR
- ALUNOS
- ESCOLAS
- MOTORISTAS
- MONITORES
- FROTA
- FORNECEDORES
- Cadastrar**
- Gerenciar
- PONTOS DE PARADA
- ROTAS
- CUSTO
- NORMAS E RESOLUÇÕES
- RELATÓRIOS

LOCALIZAÇÃO



DADOS INSTITUCIONAIS

FORNEÇA AS INFORMAÇÕES EMPRESARIAIS A RESPEITO DO FORNECEDOR SENDO CADASTRADO.

OBRIGATORIO

NOME DO FORNECEDOR *

Informe o nome do fornecedor.

OPCIONAL

TELEFONE:

Telefone

OBRIGATORIO

CPF OU CNPJ DO FORNECEDOR: *

Informe o CPF ou o CNPJ do fornecedor

QUAIS OS TIPOS DE SERVIÇOS OFERECIDOS PELO FORNECEDOR?

Marque todos que se aplique

OBRIGATORIO

- Mecânica (reparo e revisão)
- Combustível e óleo
- Seguros

Voltar

Concluir

Dados institucionais

NÃO OBRIGATÓRIOS

OBRIGATÓRIOS

Telefone

Nome

CPF

Tipo de serviço

FORNECEDORES CADASTRADOS

Total de Fornecedores 2 / 2

NOME	TELEFONE	SERVIÇOS OFERECIDOS	TOTAL DE SERVIÇOS REALIZADOS	AÇÕES
<input type="checkbox"/> AAA		Combustível	0	<input type="checkbox"/> <input type="checkbox"/> <input type="checkbox"/>
<input type="checkbox"/> Felipe		Mecânica	1	<input type="checkbox"/> <input type="checkbox"/> <input type="checkbox"/>

Filtro retornou 2 registros

Mostrar 10 FORNECEDORES POR PÁGINA

Anterior 1 Próxima

Remover fornecedores Exportar para Planilha Exportar para PDF

Dados disponíveis:

1. Filtro por tipo de serviço oferecido.
2. Total de serviços.
3. Ficha do fornecedor.
4. Serviços realizados.
5. Identificar localização do fornecedor.
6. Permite remover fornecedor.
7. Exportar planilha em Excel.
8. Exportar planilha em PDF.

Pontos de parada





Funcionalidade indisponível

Esta funcionalidade está disponível apenas no SETE desktop. Baixe a versão desktop para acessá-la. Clique [aqui](#) para baixar a versão desktop.

OK

Para ter acesso e sugerir pontos de paradas é necessário estar logado na versão Desktop.



<https://cecate.fct.ufg.br/p/49406-sete-sistema-eletronico-de-gestao-do-transporte-escolar>

Cadastro de Rota

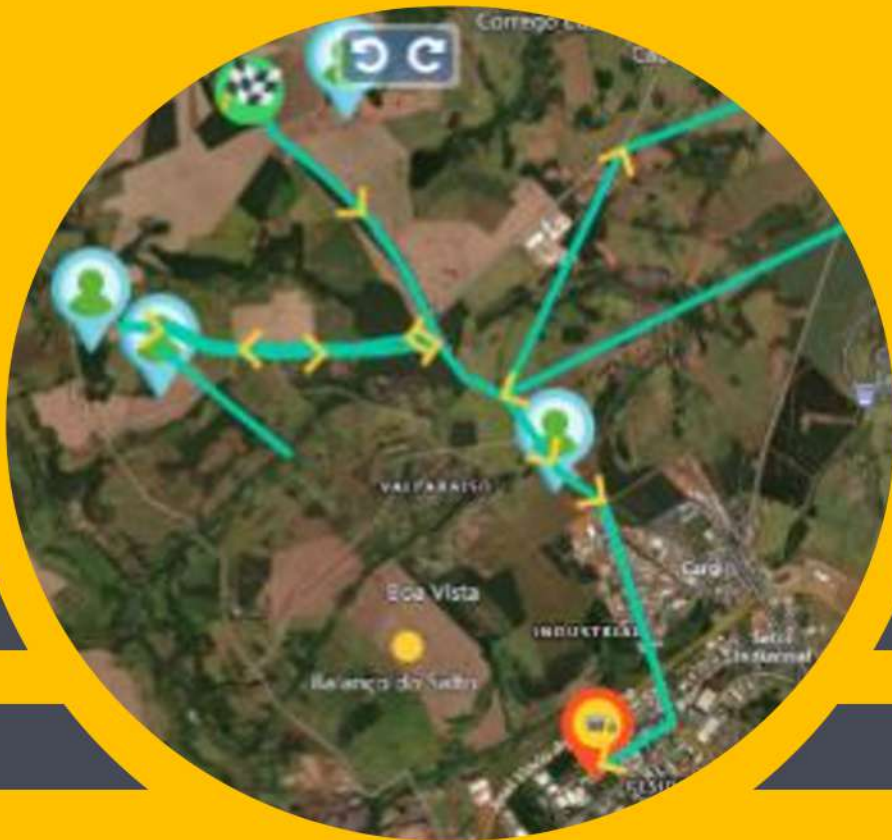

FORNEÇA AS INFORMAÇÕES BÁSICAS A RESPEITO DA ROTA SENDO CADASTRADA.

O SETE compreende a rota como o conjunto alunos, escolas e trajeto. Se em um mesmo dia você precisa realizar, por exemplo, o trajeto de volta é diferente do de ida, recomendamos-se criar duas rotas (uma de ida e uma de volta). Caso a rota sendo cadastrada compreenda apenas a ida ou a volta, não é necessário cadastrar os horários de partida de ida ou volta.

TIPO DA ROTA * Rodoviária Aquaviária MistaNOME DA ROTA * INFORME O VEÍCULO (E PLACA) UTILIZADO PARA REALIZAR ESSA ROTA: INFORME OS MOTORISTAS RESPONSÁVEIS POR ESSA ROTA: INFORME OS MONITORES RESPONSÁVEIS POR ESSA ROTA: EM RELAÇÃO AO HORÁRIO DE FUNCIONAMENTO, A ROTA FUNCIONA NO PERÍODO DA: * Manhã Tarde NoiteA ROTA PASSA POR ALGUM LOCAL DE DIFÍCIL ACESSO? SE SIM, MARQUE AS DIFICULDADES: Porteira Mata-Buro Colchete Atoleiro Ponte RústicaINFORME A QUILOMETRAGEM ESTIMADA PARA ESSA ROTA:
KMINFORME O TEMPO ESTIMADO PARA ESSA ROTA:
MININFORME O HORÁRIO DE INÍCIO E TÉRMINO DA VIAGEM DE **IDA**:
HORÁRIO DE INÍCIO DA ROTA DE IDA * HORÁRIO DE TÉRMINO DA ROTA DE IDA * INFORME O HORÁRIO DE INÍCIO E TÉRMINO DA VIAGEM DE **VOLTA**:
HORÁRIO DE INÍCIO DA ROTA DE VOLTA * HORÁRIO DE TÉRMINO DA ROTA DE VOLTA *

Próximo

Rota: conjunto de alunos, escolas e trajeto.

Cada **trajeto** é uma rota – ida e volta são consideradas duas rotas.

FORNEÇA AS INFORMAÇÕES BÁSICAS A RESPEITO DA ROTA SENDO CADASTRADA.

O SETE compreende a rota como o conjunto de escolas, veículos e trajeto. Se em do mesmo destino houver mais de um trajeto, o trajeto de volta é diferente do de ida, recomenda-se criar duas rotas (uma de ida e uma de volta). Caso a rota sendo cadastrada compreenda apenas a ida ou a volta, não é necessário cadastrar os horários de partida de ida ou volta.

TIPO DA ROTA * Rodoviária Aquaviária Mista

NOME DA ROTA *

INFORME O VEÍCULO (E PLACA) UTILIZADO PARA REALIZAR ESSA ROTA:

INFORME OS MOTORISTAS RESPONSÁVEIS POR ESSA ROTA:

INFORME OS MONITORES RESPONSÁVEIS POR ESSA ROTA:

EM RELAÇÃO AO HORÁRIO DE FUNCIONAMENTO, A ROTA FUNCIONA NO PERÍODO DA: * Manhã Tarde Noite

A ROTA PASSA POR ALGUM LOCAL DE DIFÍCIL ACESSO? SE SIM, MARQUE AS DIFICULDADES: Porteira Mata-Buro Colchete Atoleiro Ponte Rústica

INFORME A QUILOMETRAGEM ESTIMADA PARA ESSA ROTA:

INFORME O TEMPO ESTIMADO PARA ESSA ROTA:

HORÁRIO DE INÍCIO DA ROTA DE IDA * HORÁRIO DE TÉRMINO DA ROTA DE IDA *

HORÁRIO DE INÍCIO DA ROTA DE VOLTA * HORÁRIO DE TÉRMINO DA ROTA DE VOLTA *

Dados da rota

NÃO OBRIGATÓRIOS

Veículo utilizado

Motorista responsável

Monitores responsáveis

Local de difícil acesso

Horário de início e término da viagem - Ida e volta

OBRIGATÓRIOS

Tipo da rota

Nome da rota

Horário da rota

Quilometragem em estimada

Tempo estimado



DADOS BÁSICOS



ESCOLAS ATENDIDAS



ALUNOS ATENDIDOS

Escolas Atendidas

- PARA ASSOCIAR UMA ESCOLA A ESSA ROTA SELECIONE A ESCOLA E CLIQUE NO ÍCONE →
- PARA DESASSOCIAR UMA ESCOLA DESSA ROTA SELECIONE A ESCOLA E CLIQUE NO ÍCONE ←

Lista de Escolas

Filtro

CEI M Corina Maria de Jesus

Escolas Atendidas pela Rota **1**

Filtro

E E Afonso Arinos

Voltar

Próximo

Para associar ou desassociar uma escola a esta rota, selecione a escola e clique no ícone:



- Administrador
- CENSO ESCOLAR
- ALUNOS
- ESCOLAS
- MOTORISTAS
- MONITORES
- FROTA
- FORNECEDORES
- PONTOS DE PARADA
- ROTAS
- Cadastrar**
- Desenhar
- Gerenciar
- Importar
- Malha Viária
- Reaproveitamento
- Sugerir

DADOS BÁSICOS
 ESCOLAS ATENDIDAS
 ALUNOS ATENDIDOS

Alunos Atendidos

- PARA ASSOCIAR UM ALUNO A UMA ROTA SELECIONE O MESMO E CLIQUE NO ÍCONE →
- PARA DESASSOCIAR UM ALUNO DA ROTA SELECIONE O MESMO E CLIQUE NO ÍCONE ←

Lista de Alunos

Filtro

GUSTAVO ALVES
LEONARDO CARVALHO

Alunos Atendidos pela Rota 2

Filtro

EDNA RIBEIRO
JULIANA CAMPOS

Voltar

Concluir

Para associar ou desassociar um aluno a esta rota, selecione o aluno e clique no ícone:

→

←

Rota salva com sucesso

A rota Leonice foi salva com sucesso. Clique abaixo para retornar ao painel.

Retornar ao painel

ESCOLHER A ROTA QUE DESEJA REALIZAR O TRAÇADO*

Sal nascente

- Selecione uma opção
- FAZENDA SÃO FRANCISCO
- Leonice
- Leonice
- ROTA DA GÁVEA
- Sal nascente



FERRAMENTAS

- + Aumentar o Zoom
- Diminuir o Zoom
- Selecionar Elemento
- X Excluir Elemento
- A Desenhar Via Urbana
- ||| Desenhar Via Rural
- Desenhar Hidrovia
- Adicionar Início da Rota
- Adicionar Mata-Burro
- Adicionar Porteira

Cancelar Edição

Salvar Rota

Selecionar a rota

Aplicar zoom e escolher a ferramenta que desejar: desenhar via urbana ou via rural.

Lembre-se: quanto mais próximo colocar os pontos de ligação, mais se aproxima da perfeição do traçado da rota.

Ao final, salve a rota.

- Administrador
- CENSO ESCOLAR
- ALUNOS
- ESCOLAS
- MOTORISTAS
- MONITORES
- FROTA
- FORNECEDORES
- PONTOS DE PARADA
- ROTAS
- Cadastrar
- Desenhar
- Gerenciar
- Importar

Total de Rotas **5 / 5**

Procurar rota

NOME	TURNO	GPS	TAMANHO	# ALUNOS ATENDIDOS	# ESCOLAS ATENDIDAS	AÇÕES
<input type="checkbox"/>	Sem filtro	Sem filtro	Sem filtro	Sem filtro	Sem filtro	
<input type="checkbox"/> FAZENDA SÃO FRANCISCO	Manhã, Tarde	Sim	17.96 km	7	1	<input type="checkbox"/> 🔍 🗑️ ✖️
<input type="checkbox"/> Leonice	Manhã	Não	35 km	9	2	<input type="checkbox"/> 🔍 🗑️ ✖️
<input type="checkbox"/> Leonice	Tarde	Não	35 km	1	1	<input type="checkbox"/> 🔍 🗑️ ✖️
<input type="checkbox"/> ROTA DA GÁVEA	Manhã, Tarde	Sim	42.34 km	31	1	<input type="checkbox"/> 🔍 🗑️ ✖️
<input type="checkbox"/> Sal nascente	Tarde	Não	35 km	2	1	<input type="checkbox"/> 🔍 🗑️ ✖️

Filtro retornou 5 registros

MOSTRAR 10 ROTAS POR PÁGINA

Anterior 1 Próxima

- Funções disponíveis:**
1. Filtro por turno.
 2. Filtro GPS.
 3. Tamanho da rota.
 4. Alunos atendidos.
 5. Escolas atendidas.
 6. Dados da rota; escolas atendidas; alunos atendidos e traçado.
 7. Remover rota.
 8. Exportar planilha em Excel.
 9. Exportar planilha em PDF.

IMPORTAR ROTA



ARQUIVO DE ROTA



PRÉ-VISUALIZAÇÃO



SALVAR ROTA

ESSA FERRAMENTA POSSIBILITA IMPORTAR O TRAÇADO DE UMA ROTA ATRAVÉS DE UM ARQUIVO DO TIPO GPX (GPS EXCHANGE FORMAT). PARA UTILIZAR A FERRAMENTA, PRIMEIRAMENTE ESCOLHA O ARQUIVO GPX DA ROTA A SER IMPORTADA.



Arquivos GPX podem ser produzidos por diversos aplicativos móveis, como Open GPX Tracker e Gpx Viewer.

ARQUIVO GPX: *

Escolher Arquivo

Nenhum arquivo escolhido

Próximo

Esta ferramenta possibilita importar o traçado de uma rota através de um arquivo do tipo GPX (GPS Exchange Format).

Para utilizar a ferramenta, primeiramente escolha o arquivo GPX da rota a ser importada.

Arquivos GPX podem ser produzidos por diversos aplicativos móveis como Wikiloc, Open GPX Tracker e Gpx Viewer.



<https://play.google.com/store/apps/details?id=com.wikiloc.wikilocandroid>

Rota modelo



MALHA VIÁRIA

MALHA ATUAL ATUALIZAR MALHA

ESSA FERRAMENTA POSSIBILITA VISUALIZAR E SUBMETER MODIFICAÇÕES DA MALHA VIÁRIA DO MUNICÍPIO. AS ALTERAÇÕES DA MALHA DEVEM SER REALIZADAS ATRAVÉS DO SOFTWARE JOSM.

Funcionalidade indisponível

Esta funcionalidade está disponível apenas no SETE desktop. Baixe a versão desktop para acessá-la. Clique [aqui](#) para baixar a versão desktop.

OK

Atualizar a malha

Para ter acesso e sugerir pontos de paradas:

É necessário estar logado na versão Desktop.

<https://cecate.fct.ufg.br/p/49406-sete-sistema-eletronico-de-gestao-do-transporte-escolar>

Utiliza-se os seguintes parâmetros para guiar o processo de reaproveitamento de rotas:

REAPROVEITAMENTO DE ROTAS

CONFIGURAÇÃO ROTAS GERADAS

ESSA FERRAMENTA POSSIBILITA VERIFICAR A POSSIBILIDADE DE REAPROVEITAR A VIAGEM DAS ROTAS CADASTRADAS EM TURNOS DIFERENTES. POR EXEMPLO, O RETORNO DA ROTA DA MANHÃ JÁ SERVIR PARA BUSCAR OS ALUNOS DA TARDE. PARA TAL, POR FAVOR ESCOLHA PÚBLICO ALVO E O TEMPO MÁXIMO E DISTÂNCIA MÁXIMA DAS ROTAS A SEREM GERADAS.

O SETE utiliza os parâmetros abaixo para guiar o processo de reaproveitamento de rotas.

TURNOS PARA ANÁLISE: * Manhã/Tarde Tarde/Noite

DISTÂNCIA MÁX. DE CAMINHADA DOS ESTUDANTES: * 500 METROS

CAPACIDADE MÁXIMA DE CADA VEÍCULO: * 20 ESTUDANTES

VELOCIDADE MÉDIA DOS VEÍCULOS: * 80 KM/H

INFORME O HORÁRIO DE TÉRMINO DO PRIMEIRO TURNO E INÍCIO DO SEGUNDO TURNO

HORÁRIO DE TÉRMINO DO PRIMEIRO TURNO (EX: MANHÃ) * 12:00

HORÁRIO DE INÍCIO DO SEGUNDO TURNO (EX: TARDE) * 13:00

ESCOLHER A ROTA QUE DESEJA ANALISAR *

Selecione uma opção

LOCALIZAÇÃO DA ROTA E DOS SEUS RESPECTIVOS ALUNOS *

ATENDIDOS PELA ROTA DEMAIS ALUNOS PODEM REAPROVEITAR

Iniciar Simulação

Permite verificar a possibilidade de reaproveitamento das rotas cadastradas em turnos diferentes.

Exemplo: o retorno da rota da manhã já servir para buscar os alunos da tarde.



Administrador

INEP CENSO ESCOLAR

ALUNOS

ESCOLAS

MOTORISTAS

MONITORES

FROTA

FORNECEDORES

PONTOS DE PARADA

ROTAS

Cadastrar

Desenhar

Gerenciar

Importar

Malha Viária

Reaproveitamento

Sugerir

CONFIGURAÇÃO



ROTAS GERADAS

Simulação

O SISTEMA SUGERE O REAPROVEITAMENTO PARA OS SEGUINTE ALUNOS. CASO QUEIRA, VOCÊ PODE MUDAR A ROTA DOS MESMOS AO CLICAR NO BOTÃO SALVAR.

Ao salvar o reaproveitamento, as rotas existentes dos alunos serão substituídas pela rota selecionada.

LOCALIZAÇÃO DA ROTA E DOS SEUS RESPECTIVOS ALUNOS *



ATENDIDOS PELA ROTA

DEMAIS ALUNOS

PODEM REAPROVEITAR

Voltar

Salvar

Ao salvar o reaproveitamento as rotas existentes dos alunos serão substituídas pela rota selecionada.



Administrador

ITIEP CENSO ESCOLAR

ALUNOS

ESCOLAS

MOTORISTAS

MONITORES

FROTA

FORNECEDORES

PONTOS DE PARADA

ROTAS

Cadastrar

Desenhar

Gerenciar

Importar

Malha Viária

Reaproveitamento

Sugerir



CONFIGURAÇÃO



ROTAS GERADAS

ESSA FERRAMENTA POSSIBILITA TRAÇAR ROTAS OTIMIZADAS PARA OS(AS) ALUNOS(AS) DE CADA TURNO. PARA TAL, POR FAVOR ESPECIFIQUE O PÚBLICO ALVO E O TEMPO MÁXIMO E DISTÂNCIA MÁXIMA DAS ROTAS A SEREM GERADAS.

O SETE utiliza os parâmetros abaixo para gerar rotas. Caso os parâmetros não sejam permitidos, por exemplo, uma distância de viagem permitida muito pequena e pouco tempo para a geração de rotas, a sugestão de rotas não será gerada.



Funcionalidade indisponível

Esta funcionalidade está disponível apenas no SETE desktop. Baixe a versão desktop para acessá-la. Clique [aqui](#) para baixar a versão desktop.

OK

GERAR ROTAS PARA: * Alunos(As)

TURNO: * Manhã Tarde

TEMPO MÁXIMO DE VIAGEM POR ROTA: *

90

MINUTOS

VELOCIDADE MÉDIA DOS VEÍCULOS: *

80

KM/H

TIPO DA FROTA: *

- Definir Os Limites Dos Veículos
- Usar O Máximo Estipulado Pelos Veículos Do Caminho Da Escola (59 Lugares)
- Usar Frota Atual

Custo



Parâmetros Utilizados

ESSA FERRAMENTA POSSIBILITA DEFINIR OS PARÂMETROS UTILIZADOS PELO SETE NO CÁLCULO DO CUSTO DAS ROTAS. A LISTA ABAIXO CONTEMPLA OS VALORES UTILIZADOS.

- PARA ALTERAR UM PARÂMETRO, BASTA CLICAR NO ÍCONE ✎
- PARA SABER MAIS INFORMAÇÕES DE UM PARÂMETRO, CLIQUE NO ÍCONE ⓘ

DESCRIÇÃO	VALOR PADRÃO	VALOR ATUAL	AÇÕES
COEFICIENTE DE CONSUMO DE PEÇAS E ACESSÓRIOS	0.0058	0.0058	ⓘ ✎
COEFICIENTE DE CONSUMO DE ÓLEOS E LUBRIFICANTES (L/KM)	0.05	0.05	ⓘ ✎
COEFICIENTE DE CUSTO DE MANUTENÇÃO (AQUAVIÁRIO)	13.5	13.5	ⓘ ✎
COEFICIENTE DE CUSTO DE MANUTENÇÃO (RODOVIÁRIO)	13.5	13.5	ⓘ ✎
CONSUMO ESPECÍFICO DE LUBRIFICANTE (KG/HP)	0.002	0.002	ⓘ ✎
CONSUMOS ESPECIFICO PARA ROTAS AQUAVIARIAS	0.18	0.18	ⓘ ✎
DENSIDADE DE COMBUSTÍVEL (KG/LITRO)	0.85	0.85	ⓘ ✎



ESTIMATIVA DE CUSTO OPERACIONAL DAS ROTAS

Rotas cadastradas **5**

Procurar rota

ESTA FERRAMENTA POSSIBILITA CALCULAR E DETALHAR A ESTIMATIVA DE CUSTO OPERACIONAL DE UMA ROTA CADASTRADA NO SETE.
PARA CALCULAR O CUSTO, A FERRAMENTA UTILIZA OS DADOS DOS OUTROS MÓDULOS DO SETE.

- ✓ PARA CALCULAR O CUSTO DE UMA ROTA SELECIONE A MESMA E CLIQUE NO ÍCONE
- ✓ PARA QUE SEJA POSSÍVEL CALCULAR O CUSTO DA ROTA É NECESSÁRIO FORNECER O NÚMERO DE ALUNOS, SUA QUILOMETRAGEM, SALÁRIO DOS ENVOLVIDOS (MOTORISTAS, MONITORES), CUSTOS DOS VEÍCULOS (IPVA, SEGURO, ETC).
- ✓ A FERRAMENTA TAMBÉM UTILIZA OS PARÂMETROS GERAIS, COMO O PREÇO DO COMBUSTÍVEL E VIDA ÚTIL DOS VEÍCULOS.
- ✓ PARA EDITAR TAIS PARÂMETROS UTILIZE A FERRAMENTA PARÂMETROS DO MÓDULO CUSTO.

	NOME	TURNO	GPS	QUILOMETRAGEM	TIPO	AÇÕES
<input type="checkbox"/>		Sem filtro	Sem filtro	Sem filtro	Sem filtro	
<input type="checkbox"/>	FAZENDA SÃO FRANCISCO	Manhã, Tarde	Sim	17,96 km	Rodoviária	
<input type="checkbox"/>	Leonice	Manhã	Não	35 km	Rodoviária	
<input type="checkbox"/>	Leonice	Tarde	Não	35 km	Rodoviária	
<input type="checkbox"/>	ROTA DA GÁVEA	Manhã, Tarde	Sim	42,34 km	Rodoviária	
<input type="checkbox"/>	Sal nascente	Tarde	Não	35 km	Rodoviária	

Filtro retornou 5 registros

MOstrar 10 ROTAS POR PÁGINA

Anterior 1 Próxima

Para calcular o custo da rota é necessário fornecer: despesas com pessoal, administrativo, depreciação da frota, remuneração do capital, combustível, óleos e lubrificantes, rodagem, peças e acessórios, etc).

Para calcular o custo de uma rota selecione a mesma e clique no ícone

Normas e Resoluções



- Administrador
- ITIEP CENSO ESCOLAR
- ALUNOS
- ESCOLAS
- MOTORISTAS
- MONITORES
- FROTA
- FORNECEDORES
- PONTOS DE PARADA
- ROTAS
- CUSTO
- NORMAS E RESOLUÇÕES - **Cadastrar**
- Gerenciar
- RELATÓRIOS

DADOS DA NORMA

PREENCHA OS DADOS REFERENTES A GARAGEM DO MUNICÍPIO.
VOCÊ PODE CLICAR NO MAPA PARA MUDAR A LOCALIZAÇÃO DA GARAGEM.

OBRIGATÓRIO	TÍTULO DA NORMA: *	<input type="text" value="Exemplo: RESOLUÇÃO ABC de 20XX"/>
OBRIGATÓRIO	DATA DA NORMA: *	<input type="text" value="dd/mm/aaaa"/>
OBRIGATÓRIO	TIPO DA NORMA: *	<input type="text" value="Decreto"/>
OBRIGATÓRIO	ASSUNTO DA NORMA: *	<input type="text" value="Escolha pelo menos um assunto"/> <small>Marque todos que se aplique</small>
OBRIGATÓRIO	A NORMA SE APLICA A ALGUM MODO DE TRANSPORTE ESPECÍFICO?	<input type="text" value="Onibus"/>
OBRIGATÓRIO	ARQUIVO DA NORMA (PDF)	<input type="button" value="Escolher Arquivo"/> Nenhum arquivo escolhido





NORMAS CADASTRADAS

Total de Normas 0 / 0

Procurar norma

DATA

TIPO

TÍTULO

AÇÕES

Não encontrei nenhuma norma cadastrada

Sem registros disponíveis

MOstrar 10 NORMAS POR PÁGINA

Anterior

Próxima

Remover normas

Exportar para Planilha

Exportar para PDF

Relatórios





RELATÓRIO DE ALUNOS



RESUMO

RESUMO DE ALUNOS ATENDIDOS POR:

Atendimento
Escolas
Rotas
Nível de Escolaridade
Turno de Aula
Área de Residência
Cor
Sexo
Responsável

Porcentagem de Alunos Atendidos (Cadastrados no Sistema)

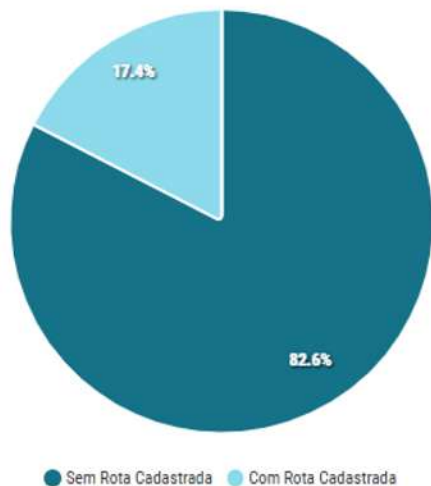

Exportar Imagem (JPEG)

Gera gráfico por:

1. Porcentagem de alunos atendidos.
2. Número médio de alunos por escola.
3. Número médio de alunos por rota.
4. Distribuição de alunos por nível de escolaridade.
5. Distribuição de alunos por turno.
6. Porcentagem de alunos por localização.
7. Porcentagem de alunos por cor/raça.
8. Porcentagem de alunos por sexo.
9. Porcentagem de alunos por categoria de responsável.



RELATÓRIO DE ESCOLAS



RESUMO

RESUMO DE ESCOLAS ATENDIDAS POR:

Localidade
Dependência
Nível de Ensino
Tipo de Ensino
Horário de Funcionamento

Percentagem de Escolas por Localidades Cadastradas no Sistema

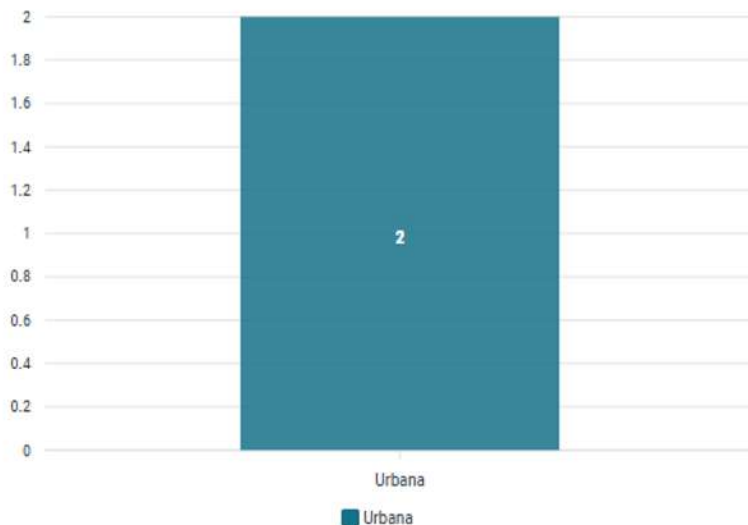

Gera gráfico por:

1. Porcentagem de escola por localidade.
2. Porcentagem de escola por dependência.
3. Porcentagem de escola por nível de ensino.
4. Porcentagem de escola por tipo de ensino.
5. Porcentagem de escola por horário de funcionamento.

RELATÓRIO DA FROTA

RESUMO

RESUMO DA FROTA POR:

Lotação Média
Capacidade Disponível
Categoria dos veículos
Idade dos Veículos
Marca dos Veículos
Modelo dos veículos
Origem dos veículos

Porcentagem de Veículos por Categoria

Categoria	Porcentagem
Kombi	52.6%
Micro-Ônibus	1.9%
Ônibus	26.8%
Van	1.9%

Exportar Imagem (JPEG)

Gera gráfico por:

1. Média de passageiros transportados por veículo.
2. Média de capacidade dos veículos.
3. Porcentagem de veículos por categoria.
4. Média de idade dos veículos.
5. Porcentagem de veículos por marca.
6. Porcentagem de veículos por modelo.
7. Porcentagem de veículos por origem.

RELATÓRIO DE ROTAS

RESUMO

RESUMO DA ROTAS POR:

Rotas
Quilometragem das Rotas
Quilometragem das Rotas Total
Tempo da Viagem
Tempo Total
Turno
Dificuldades Atravessadas

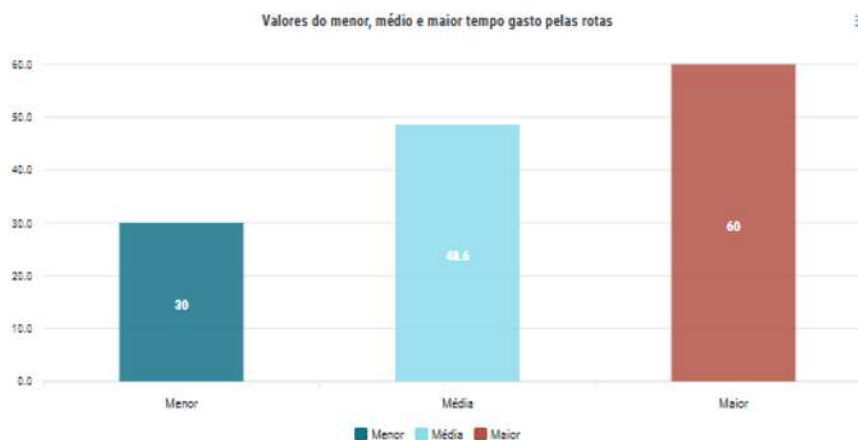

Exportar Imagem (JPEG)

Gera gráfico por:

1. Rota por tipo.
2. Valor da menor, média e maior quilometragem das rotas.
3. Quilometragem total percorrida pela rota.
4. Valor do menor, médio e maior tempo gasto pelas rotas.
5. Tempo total percorrido pela rota.
6. Distribuição de rotas por turno.
7. Quantitativo das dificuldades atravessadas pelas rotas.



SISTEMA ELETRÔNICO
DE GESTÃO DO
TRANSPORTE ESCOLAR

*Sistema Eletrônico de Gestão do Transporte
Escolar*

Obrigado!
Equipe CECATE/UFU



Canal de
Comunicação
FNDE

SUORTE TÉCNICO

0800-616161 (SAC)

Web:

www.gov.br/fnde/pt-br/canais_atendimento/fale-conosco

E-mail:

cmate@fnde.gov.br

